



Liberté • Égalité • Fraternité
RÉPUBLIQUE FRANÇAISE

PRÉFET
DE LA RÉGION
AUVERGNE-
RHÔNE-ALPES



La Région
Auvergne-Rhône-Alpes

Comité paritaire forestiers / chasseurs Auvergne-Rhône-Alpes

28 janvier 2019
FDC69 – La Tour de Salvagny (69)

Ordre du jour

- **Finalisation de la note concernant la méthodologie pour la mise en place d'un bilan annuel des dégâts de gibier sur les peuplements forestiers**
- **Présentation d'un outil de suivi des dégâts de gibier mis en place dans la région Nouvelle Aquitaine et choix de l'outil à retenir, suite aux échanges du dernier comité paritaire**
- **Décision concernant la composition du groupe technique préparant les travaux du comité paritaire**
- **Calendrier des échanges**

Finalisation de la note concernant la méthodologie pour la mise en place d'un bilan annuel des dégâts de gibier sur les peuplements forestiers

Observatoire territoires - gibiers, mis en place en Nouvelle Aquitaine : établir un constat partagé

Objectifs :

- Faciliter l'échange et le partage de données (signalement de dégâts de gibier, identification des jeunes peuplements, tendances des populations, plans de chasse)
- Conforter la communication entre sylviculteurs et chasseurs, gestionnaires et administration, pour préparer les plans de chasse, dans les différentes instances aux niveaux des territoires de chasse, départementaux et régionaux
- Améliorer les connaissances pour la gestion sylvocynégetique, grâce à la valorisation des données, dans l'esprit des orientations régionales de gestion et de conservation de la faune sauvage et de ses habitats

Fiche de télé-signallement

- Démarche d'information, validées et publiées par un technicien habilité, garant de la qualité des données (gestionnaire forestier professionnel, expert forestier, technicien de l'ONF, technicien de coopérative, conseiller de développement de la CA et du CRPF, ou technicien de fédération de chasse)
- Accompagnement possible sur le terrain aide à l'évaluation des dégâts
- Contenu :
 - Caractéristiques des parcelles
 - Caractéristiques des peuplements
 - Dégâts : nature, origine, estimation

TELESIGNALLEMENT DE DEGATS DE GIBIER

Observatoire régional Territoire Gibier

Ce signalement contribue à la démarche régionale de prévention des dégâts de gibier. Il ne constitue pas une demande d'indemnisation. Les informations contenues dans ce formulaire seront validées et publiées dans l'observatoire par votre technicien forestier habilité : gestionnaire forestier professionnel, expert forestier, technicien de l'ONF, technicien de coopérative, conseiller de développement de la chambre d'agriculture et du CRPF, technicien de fédération de chasse. Ce technicien pourra également vous accompagner sur le terrain afin d'évaluer vos dégâts.

Date de déclaration* : <input type="text"/>	N° ENREGISTREMENT GIP : <input type="text"/>
Propriétaire* : <input type="text"/>	Représenté par : <input type="text"/>
Adresse* : <input type="text"/>	Nom de l'organisme : <input type="text"/>
Code Postal* : <input type="text"/>	Nom de l'agent : <input type="text"/>
Ville* : <input type="text"/>	En tant que : <input type="text"/>
Télé* : <input type="text"/>	Adresse : <input type="text"/>
Email* : <input type="text"/>	Code Postal : <input type="text"/>
	Ville : <input type="text"/>
	Tél. : <input type="text"/>
	Email : <input type="text"/>

Fiche de télésignalement des dégâts de gibier

CARACTERISTIQUES DE LA (DES) PARCELLES

Commune* : <input type="text"/>	
Lieu dit : <input type="text"/>	
Section et n° cadastrel* : <input type="text"/>	ha
Surface totale* : <input type="text"/>	ha
Surface en reboisement* : <input type="text"/>	ha

Détenteur du droit de chasse* : <input type="text"/>
Nom du détenteur : <input type="text"/>
Attributaire du plan de chasse* : <input type="text"/>
Propriété* : <input type="text"/>

Parcelle(s) ayant reçu une aide* : <input type="text"/>
N° OSIRIS si dossier(s) subventionné(s) : <input type="text"/>

CARACTERISTIQUES DU PEUPEMENT

Essence principale* : <input type="text"/>
Essence(s) secondaire(s) : <input type="text"/>
Année d'installation* : <input type="text"/>
Nombre de plants/ha : <input type="text"/>

Type de régénération* : <input type="text"/>
Présence d'élément de diversification* : <input type="text"/>
Si oui, en : <input type="text"/>
Commentaire : <input type="text"/>

Protection* : <input type="text"/>
Protection du peuplement : <input type="text"/>
Si autres (Précisez) : <input type="text"/>
Taux de protection pour les protections individuelles : <input type="text"/> %
Regarnis suite à un dégat de gibier
En nombre de plants/ha : <input type="text"/>
Essence : <input type="text"/>

INFORMATIONS SUR LES DEGATS

Nature des dégâts* : <input type="checkbox"/> Abrouissement <input type="checkbox"/> Ecorçage <input type="checkbox"/> Frottis <input type="checkbox"/> Pâtinement, arrachage Si autres (Précisez) : <input type="text"/>	Origine des dégâts* : <input type="checkbox"/> Cerf <input type="checkbox"/> Chevreuil <input type="checkbox"/> Sanglier <input type="checkbox"/> Indéterminé Si autres (Précisez) : <input type="text"/>	Estimation des dégâts : Surface inventoriée : <input type="text"/> ha Classe de dégâts* : <input type="text"/> Taux précis de dégâts* : <input type="text"/> Répartition des dégâts* : <input type="text"/>
Estimation de l'avenir du peuplement* : <input type="text"/>		
Dégâts constatés lors des années antérieures* : <input type="text"/> - Si oui, depuis l'année <input type="text"/>		
Cette déclaration a fait l'objet d'une saisie* : <input type="text"/> Visite conjointe Chasseur / Forestier : <input type="text"/>		
Observations : <input type="text"/>		

Signature du déclarant :



Autres informations

- Données du plan de chasse : attributions et réalisations, par espèce
- Données sur les jeunes peuplements de moins de 10 ans : lieux d'attention particuliers

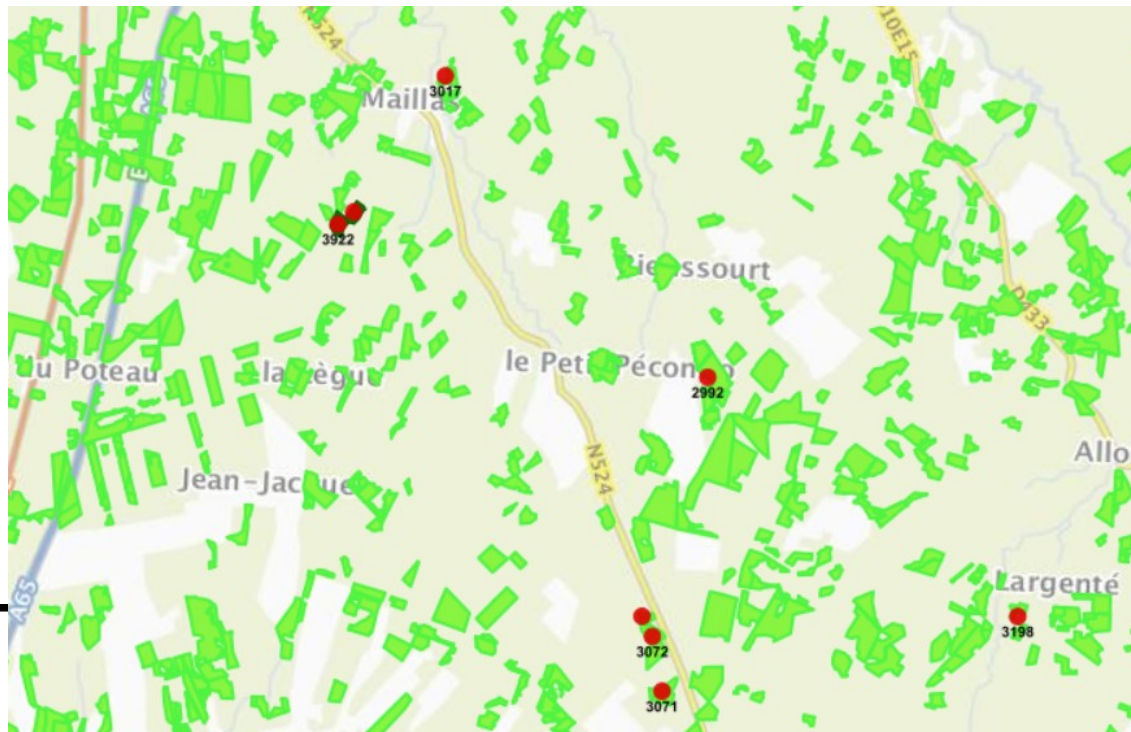

Gouvernance et financement

- Pilotage : DRAAF / comité paritaire
- Copil : FDC, CRPF, ONF, Syndicat forestier, coopératives, CA, DDT, DRAAF avec invitation DREAL et ONCFS en expert.
- Financement : AAP innovation 2017 du MAA et participation des acteurs en temps de personnel
- Efficacité / appropriation :
 - succès au vu du nombre de signalements de dégâts enregistrés, et de leur analyse par les FDC.
 - Les syndicats et opérateurs forestiers se sont mobilisés sur une campagne de communication très positive
- Publication des données en cours côté FDC

Composition du groupe technique préparant les travaux du comité paritaire

Calendrier