BALADE EN FORÊT AUVERGNE-RHÔNE-ALPES

À quoi ressemble notre forêt ?

La forêt couvre plus du tiers
36%
du territoire régional

Elle est privée à
80%
avec 670 000 propriétaires

Notre forêt est constituée de
60%
de feuillus et de 40% de résineux

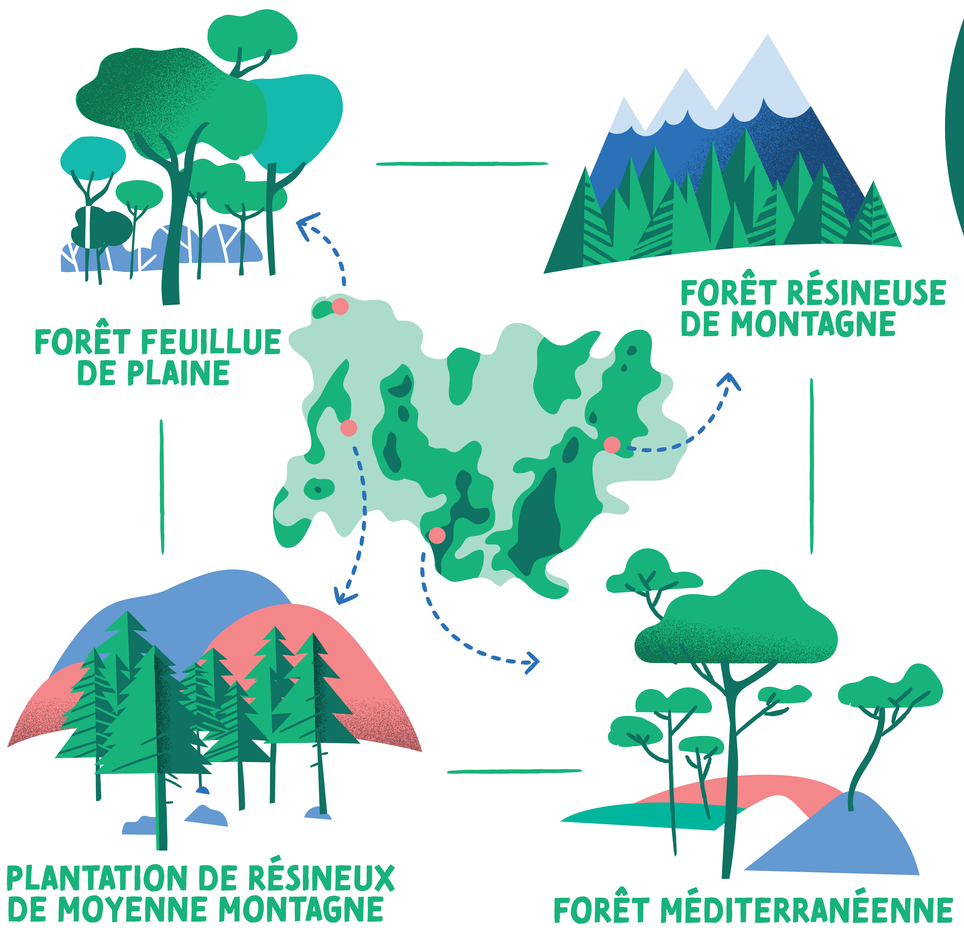

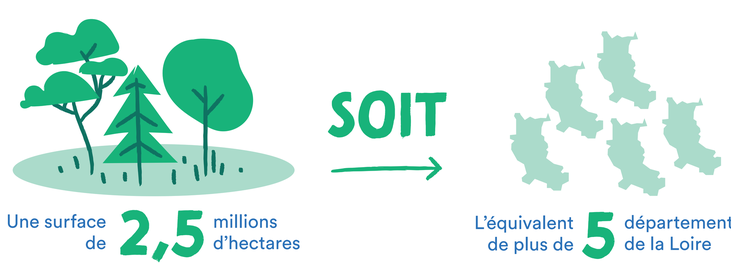

Une surface de **2,5** millions d'hectares

L'équivalent de plus de **5** départements de la Loire

La forêt prévient certains risques naturels...

notamment en montagne où elle limite ou prévient les aléas liés à l'érosion des sols, aux crues torrentielles, avalanches, chutes de blocs et glissements de terrain.

La forêt a besoin d'aide pour s'adapter aux changements climatiques.

Avec la sécheresse, les températures plus élevées et le développement des organismes pathogènes, certains arbres meurent. Il est parfois nécessaire de les couper et de les remplacer par des espèces mieux adaptées afin de préserver la forêt.

La forêt d'Auvergne-Rhône-Alpes abrite une forte biodiversité.

- 70 espèces d'arbres, dont 21 espèces de conifères et 49 espèces de feuillus
- 69 espèces de mammifères
- 89 espèces d'oiseaux.

Les arbres participent à la lutte contre le réchauffement climatique

Un arbre de 5 m³ peut absorber 5 tonnes de CO_2 = 5 vols aller-retour Paris-New York.

Les produits fabriqués à partir du bois stockent aussi du carbone.
Une maison en bois de 100 m² séquestre l'équivalent des émissions de 15 600 véhicules sur une année.

25%
des émissions françaises de gaz à effet de serre sont ainsi absorbées dans la forêt (15%) et stockées dans les matériaux en bois (10%).