Bilan d'activité des PAI - CEPPP et stages 21 heures d'Auvergne – Rhône - Alpes

AGRICULTURES & TERRITOIRES
CHAMBRE D'AGRICULTURE
AUVERGNE-RHÔNE-ALPES

La Région
Auvergne-Rhône-Alpes

Liberté • Égalité • Fraternité
RÉPUBLIQUE FRANÇAISE

MINISTÈRE
DE L'AGRICULTURE
ET DE
L'ALIMENTATION

LES POINTS ACCUEIL INSTALLATION

Les organisations mises en place

➔ En lien avec les réalités locales et la fréquentation des points accueil

- Moyens humains : de 0,8 à 1,6 ETP
- Accueil combinant différentes modalités, mises en œuvre de façon différenciée selon les départements
  - Permanences téléphoniques
  - Des séquences collectives pour donner une information de base
  - Des rendez-vous individuels au siège ou décentralisés

➔ Des partenariats avec de multiples acteurs

- 115 Conventions de partenariat signées avec les réseaux associatifs, l'enseignement agricole, le syndicalisme, les banques, les CER, certaines Communautés de communes

➔ Des actions et des outils réalisés à l'échelon régional grâce au soutien financier de l'Etat et de la Région

- Supports de communications dont le site web Devenir Agriculteur
- Trait d'Union…
- Auto diagnostics
- Enquête sur le devenir des personnes accueillies en PAI….

Fréquentation des PAI

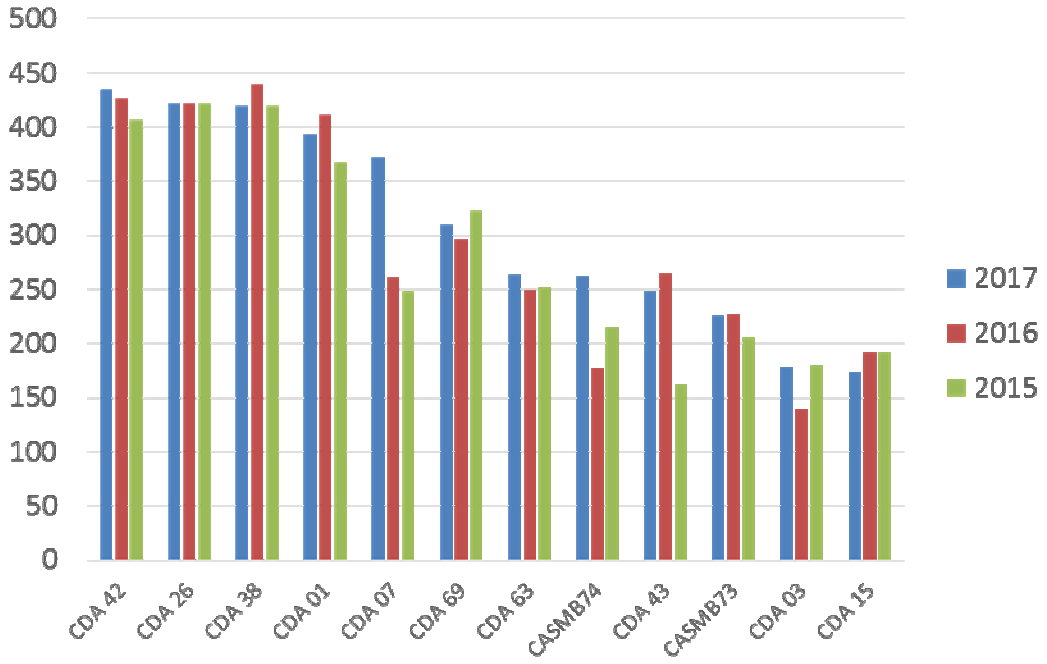

- Fréquentation en hausse régulière à l'échelle régionale
- + 300 personnes accueillies entre 2015 et 2017
- 3700 nouveaux porteurs de projet reçus en 2017

•Des profils de porteurs de projet sensiblement différents d'un département à l'autre :
•Plus jeune et plus masculin dans le Cantal et dans l'Allier
•Plus féminin et plus âgés en Ardèche

Profil des personnes accueillies

L'âge

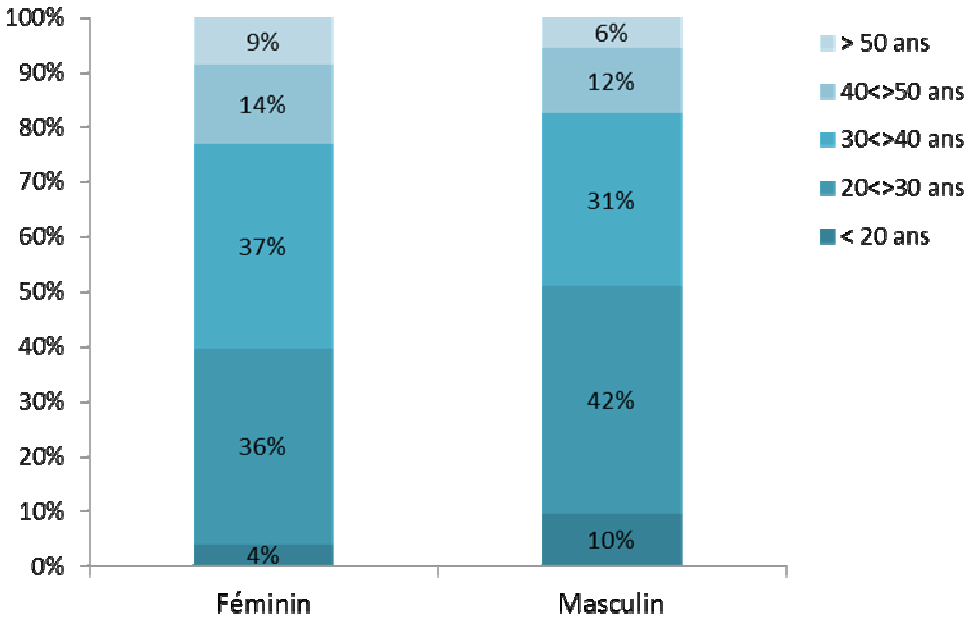

La formation

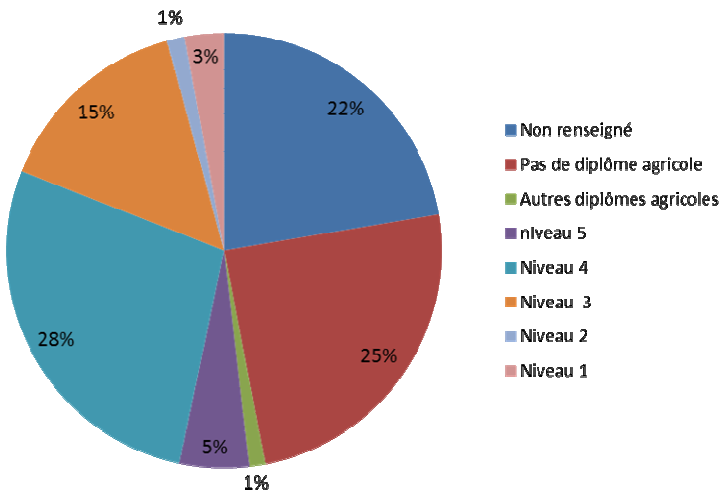

- Le public féminin représente 40% des personnes accueillies
- 80 % des porteurs de projet ont moins de 40 ans
- Le public masculin est plus jeune 50% de moins de 30 ans ; 40% chez les femmes
- 50 % disposent d'une formation leur conférant la capacité professionnelle

Les projets évoqués

- 83% des personnes souhaitent devenir agriculteur à titre principal
- 68% dans le cadre d'une exploitation individuelle
- Avec des productions extrêmement variées ou l'élevage bovin est peu présent au regard de sa place dans l'agriculture régionale

Auvergne

Rhône-Alpes

Les productions

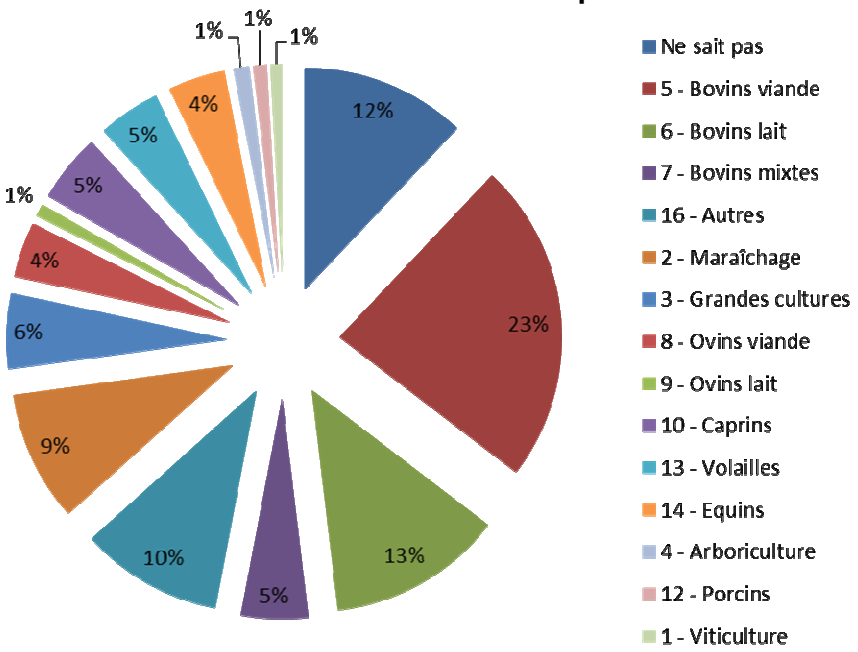

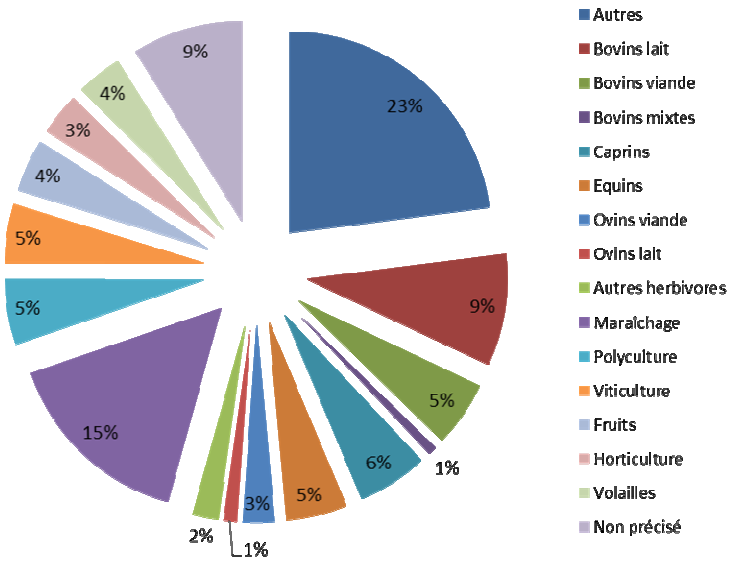

j1

Enquête sur le devenir des candidats à l'installation en AURA

TERRES d'AVENIR

AGRICULTURES & TERRITOIRES
CHAMBRE D'AGRICULTURE
AUVERGNE-RHÔNE-ALPES

Aubière, le 30/11/2018

Diapositive 7

j1 jaroussa69r; 28/11/2018

L'enquête

- <u>Zone</u> : Auvergne-Rhône-Alpes

- <u>Cible :</u> candidats à l'installation **passés dans un PAI** d'AURA **entre 2015 et 2017**

→ 1 à 4 ans de recul

- Enquête en ligne envoyée à 7000 personnes
- **Bon taux de réponse (31%)**

Tous les départements et tous les profils de candidats ne sont pas représentés de manière homogène dans les réponses

2) Profil des porteurs de projet

(qui ont répondu à l'enquête)

- 45% de femmes et 55% d'hommes
- Une majorité de personnes entre 31 et 40 ans : <u>reconversions professionnelles</u>

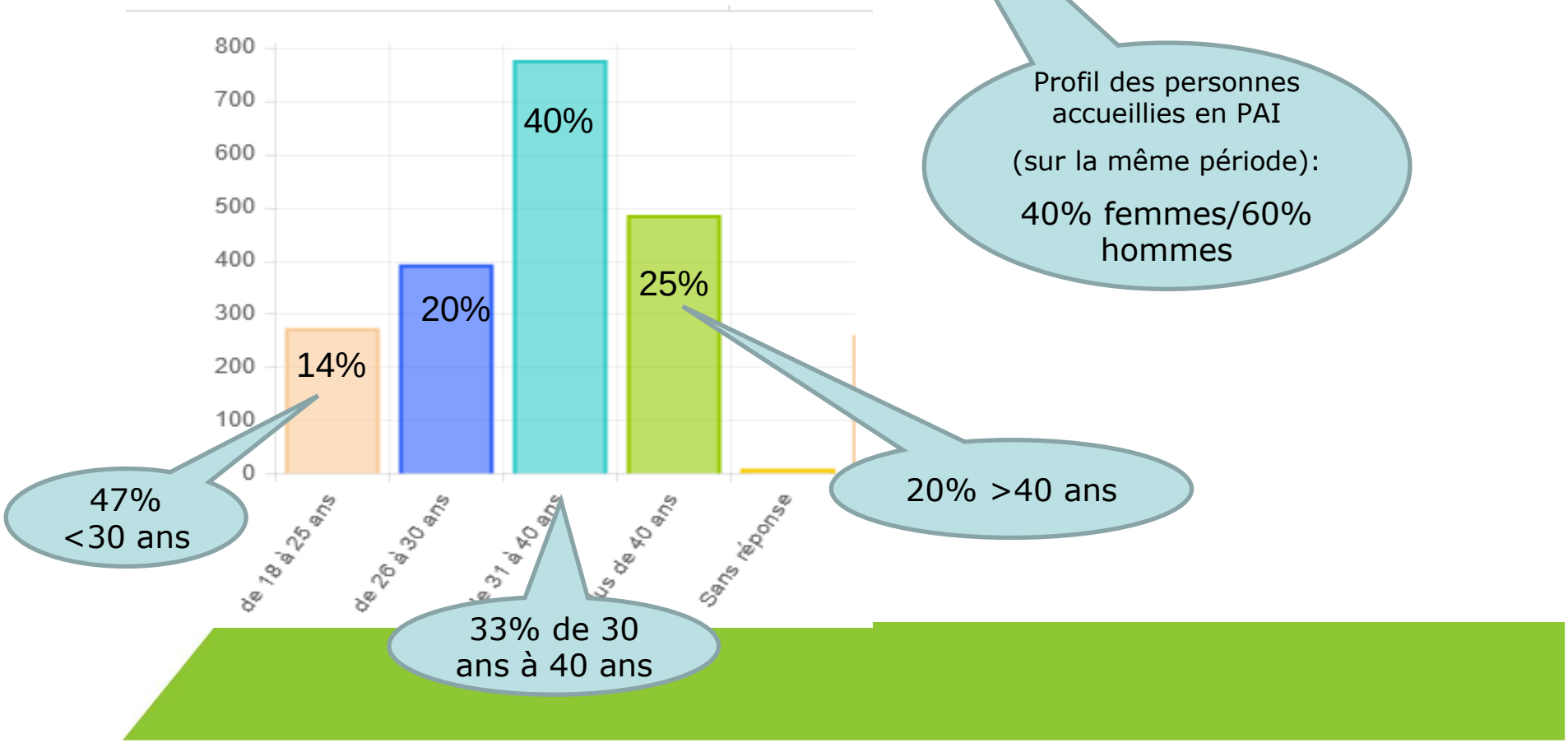

2) Profil des porteurs de projet

(qui ont répondu à l'enquête)

•38% sans formation agricole

Sans formation dans le public PAI : 47%

•22% sans formation ni expérience agricole

Envisagé :

•43% de création d'exploitation

•68% d'installation envisagées en HCF

•63% en bio

•61% circuit court

•1 projet sur 2 avec diversification

(transfo, agro-tourisme, production d'énergie)

HCF dans le public PAI : 60%

Productions les plus ressorties	
Maraichage	24%
arbo/petits fruits	19%
PPAM	16%
BV/BL	14%
poules	13%
caprin	11%

→ Profils des personnes qui ont répondu à l'enquête : plutôt plus âgées, avec formation agricole, plus de HCF et surtout plus diversifiés, moins orientés grandes filières que l'ensemble du public accueilli dans les PAI

Situation actuelle

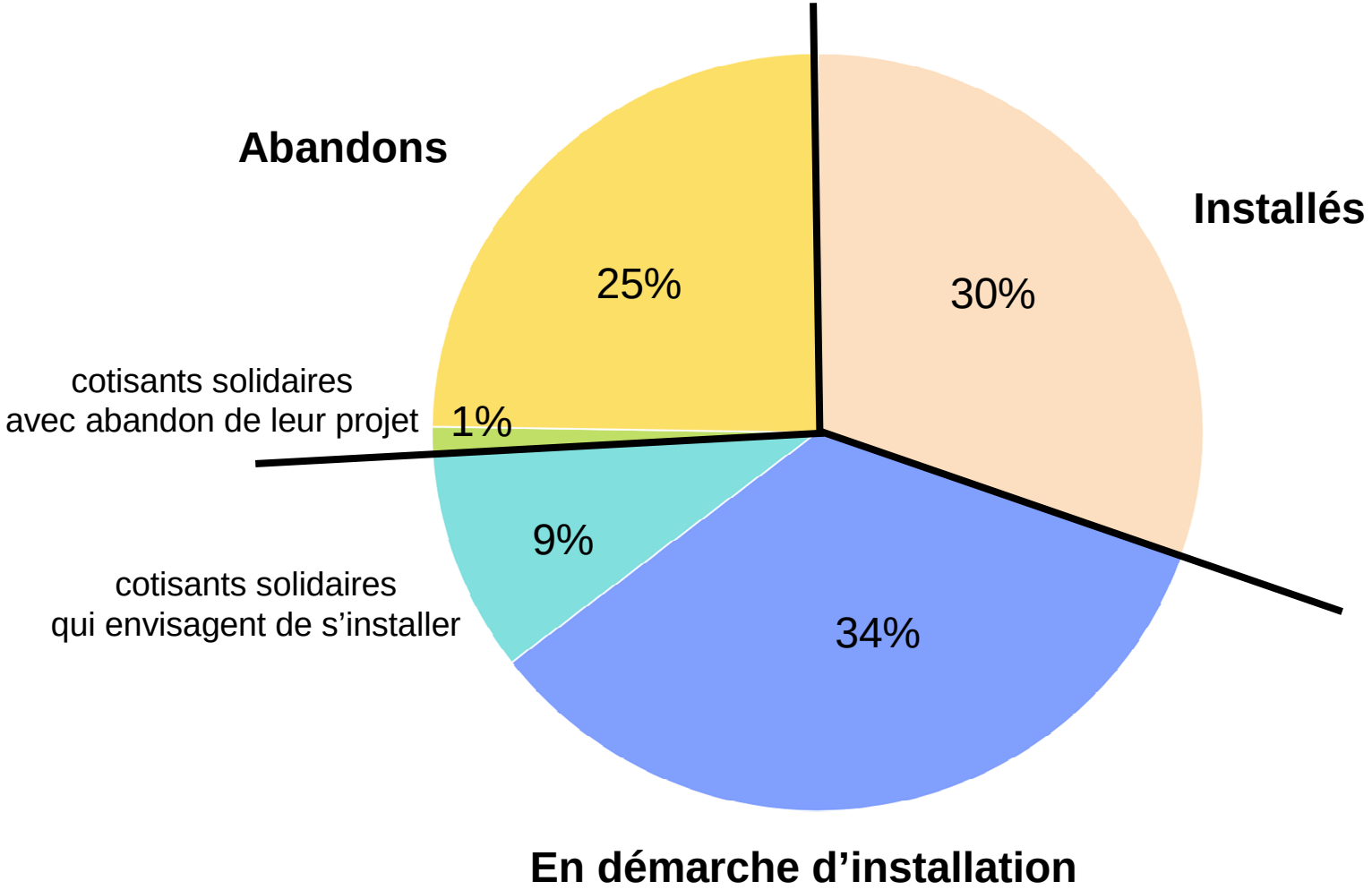

3) Situation actuelle par année de passage au PAI

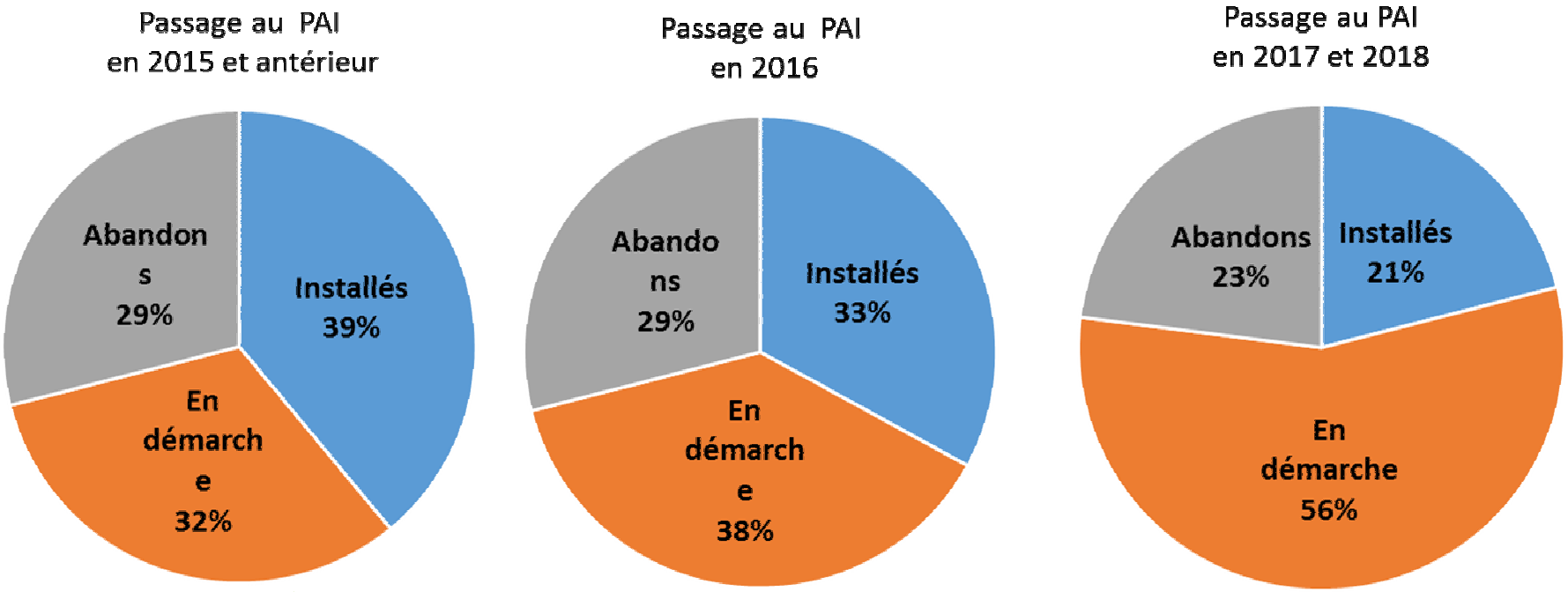

- Le taux d'installation progresse au fil du temps
- Le taux d'abandon se stabilise dés la deuxième année
- 1/3 des personnes se déclare encore en cours de démarches plus de 3 ans après leur passage en PAI

4) Focus sur les délais d'installation

Délai d'installation	Moins de 1 an	16%
	de 1 à 2 ans	**54%**
	de 2 à 3 ans	22%
	de 3 à 4 ans	8%
	Plus de 4 ans	1%

La moitié des installations prennent 1 à 2 ans

Pour les personnes en démarche d'installation le délai estimé est un peu plus long :
de 2 à 4 ans pour 61% des gens

5) Freins à l'installation

47% des installés déclarent avoir rencontré des difficultés

- 38% accès au foncier
- 37% démarches ont pesé sur vie professionnelle
- 31% financement
- 31% démarches ont pesé sur vie familiale

62% des personnes en démarche rencontrent des difficultés

- 60% accès au foncier
- 34% financement
- 19% démarches pèsent sur vie professionnelle

Raisons des abandons

- 37% accès au foncier
- 22% financement
- 23% autre
- 16% projet non viable économiquement
- 15% manque de dispo en temps
- 15% raisons familiales

6) Focus sur les abandons

1) Pas trouvé d'exploitation qui correspond aux critères
2) Méconnaissance des terres qui se libèrent
3) Coût de reprise trop élevé
4) Concurrence d'exploitations déjà en place

1) Insécurité financière pendant la mise en place du projet
2) Apports personnels
3) Banques
4) Endettement
5) Pas DJA
6) Pas garanties

Raisons des abandons
37% accès foncier
22% financement
23% autre
15% manque de dispo en temps
16% projet non viable économiquement
15% raisons familiales

Les raisons personnelles *(autres et raisons familiales)* et les raisons économiques *(financement et projet non viable)* représentent respectivement 38% des motifs d'abandons.

6) Focus sur les abandons

Détails sur la situation des personnes qui ont abandonné :

73% des abandons sont temporaires !!

Que font aujourd'hui les personnes qui ont abandonné leur projet ?

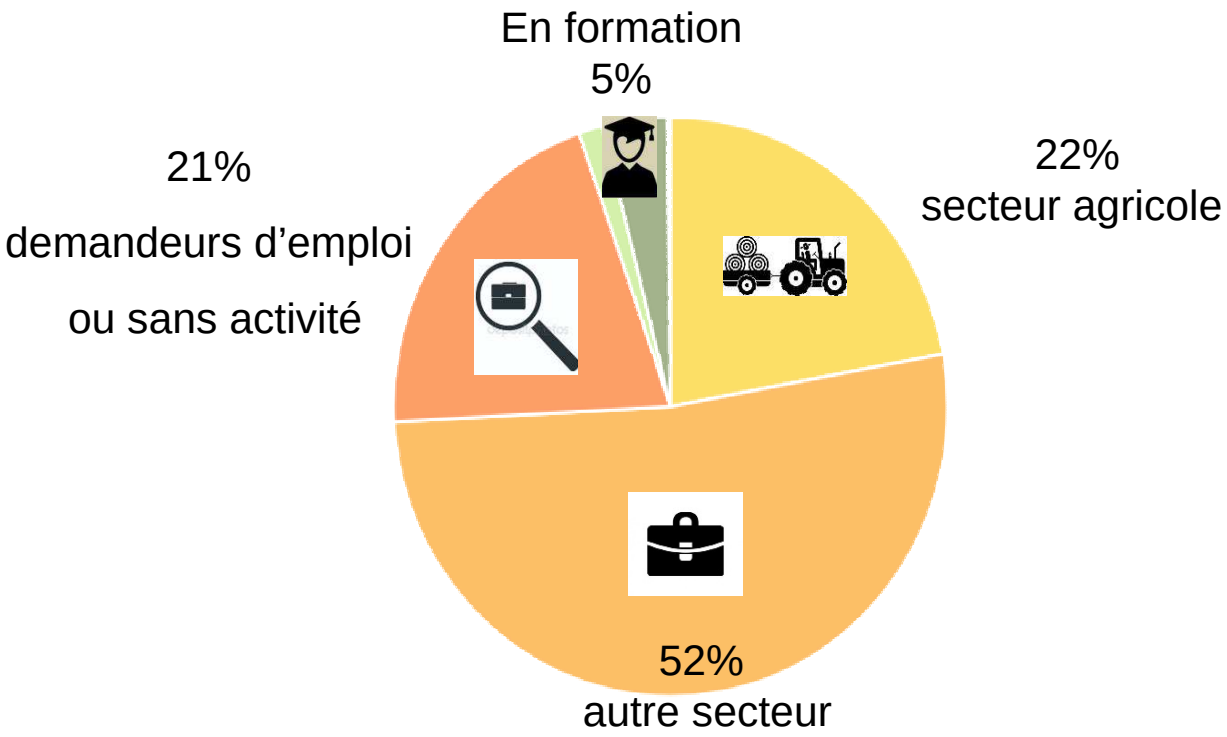

6) Focus sur les abandons

Stades d'abandon du projet	% par rapport aux abandons totaux
Après le rdv PAI	44%
Après l'entretien PPP (Plan de professionnalisation personnalisé)	10%
Au cours des formations du PPP	
Lors du stage en exploitation	
Lors du stage Parrainage	
Au stade du financement ou du plan d'entreprise	18%
Au moment de concrétiser l'installation	17%

→**abandons qui se font tardivement dans le processus d'installation :**

7) Facteurs facilitants l'installation

→ *L'enquête confirme les constatations de terrain :*

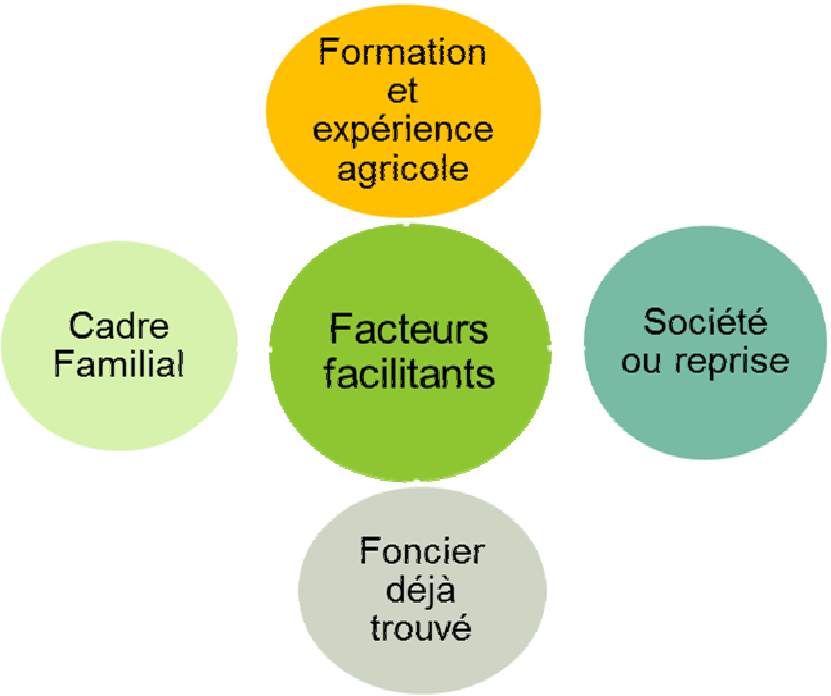

Productions les plus ressorties	
Installés	Abandons
24% BV 22% BL 10% Caprins 10% Gdes cultures 10% poules 11% maraichage 15% autres divers	31% Maraichage 25% PPAM 23% arbo/petits fruits 13% poules 12% équins 11% caprins 12% autres divers

26% des femmes s'installent contre 34% des hommes

8) L'accompagnement en AURA

- Les points à améliorer

Points à améliorer	Installés		En démarche		Abandon
	avec DJA	sans DJA	avec DJA	sans DJA	
l'écoute	9%	8%	5%	6%	9%
disponibilité des conseillers	18%	12%	17	11	11
qualité des infos	**26%**	16%	17	13	12
mise en relation avec autres acteurs	**24%**	20%	23	22	21
Appui à émergence du projet	14%	16%	16	17	17
appui à l'élaboration du projet	17%	21%	20	19	17
appui aux démarches administratives	**22%**	**31%**	21	**26**	**20**
appui à l'obtention des financements	16%	**30%**	18	**22**	**21**

8) L'accompagnement en AURA

- Les points forts

Points forts	Installés		En démarche		Abandons (545 personnes)
	avec DJA (370 personnes)	sans DJA (211 personnes)	avec DJA (415 personnes)	sans DJA (465 personnes)	
l'écoute	**33%**	**39%**	**46%**	**47%**	**57%**
disponibilité des conseillers	**46%**	**33%**	**44**	**39**	**41**
qualité des infos	**32%**	**34%**	**37**	**39**	**45**
mise en relation avec autres acteurs	20%	18%	24	25	21
Appui à émergence du projet	15%	8%	14	12	13
appui à l'élaboration du projet	**35%**	14%	22	12	11
appui aux démarches administratives	**51%**	24%	26	15	11
appui à l'obtention des financements	**35%**	7%	13	5	3

LES CEPPP

Les organisations mises en place

Deux modalités de mise en œuvre co-existent :

- Uniquement des entretiens en face à face entre le porteur de projet et les conseillers
- Une séquence collective préalable à l'entretien, constituée d'apports théoriques et de travail en sous groupe destinée à favoriser l'implication du stagiaire dans l'élaboration de son parcours.

Cette nouvelle modalité a été testée et maintenue au vu des résultats dans les départements 01 ; 07 ;26 ; 38 ; 42 ; 69 et mise en œuvre depuis cette année dans les départements de l'Allier et de la Haute Loire

19 conventions de partenariat ont été signées aves des établissements d'enseignement agricole

Les PPP agréés

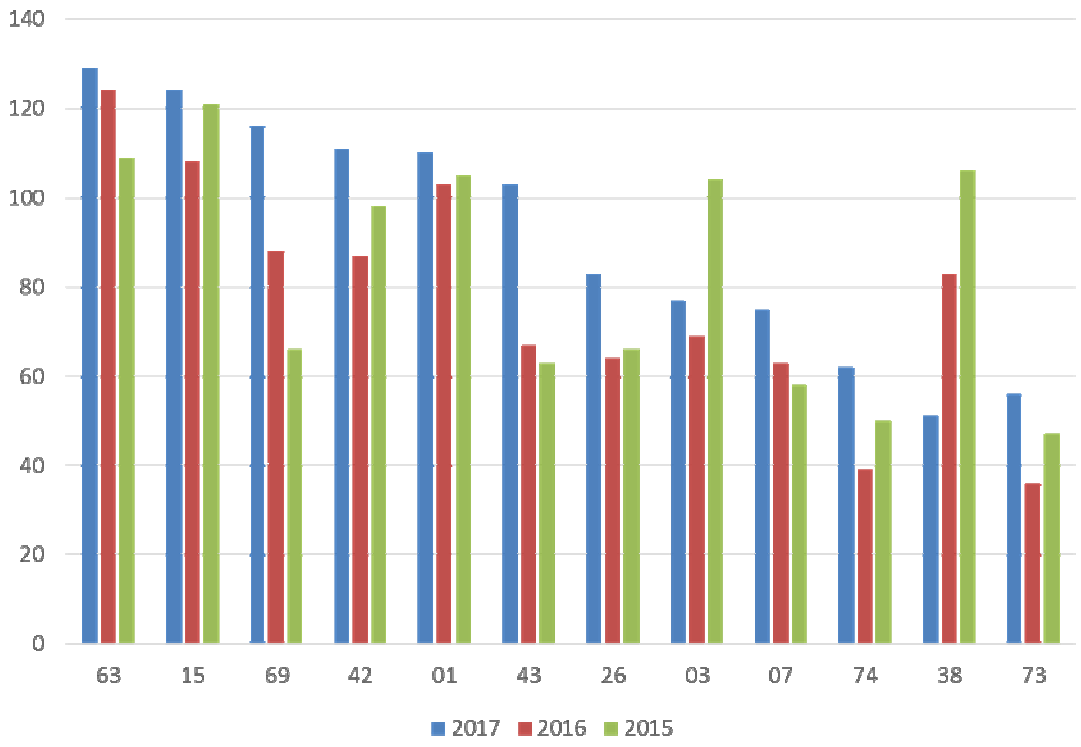

Le nombre de PPP agréés (1062 en 2017) progresse de 14% en 1 an

Les préconisations en 2017

- **Formations diplômantes : 121**
- **Formations de perfectionnement : 4390**
  - **Nbe moyen/PPP agréé : 4**
  - **Avant installation : 3**
  - **Après installation : 1**
  - **Durée moyenne des formations prescrites : 16 h**
- **Stages en exploitation agricole : 422**
  - **Durée moyenne :**
    - **4,7 mois si stages reprise**
    - **2,4 mois autres stages**

Les PPP validés

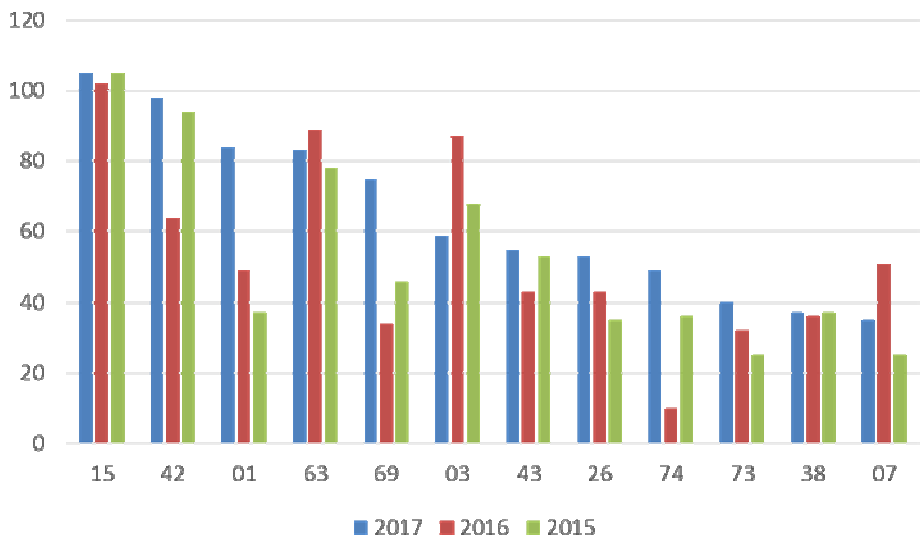

Après 2 années de stabilité le nombre de PPP validés progresse de 21% pour atteindre 773 PPP à l'échelle de la région.

STAGES 21 HEURES

Les stages 21 heures

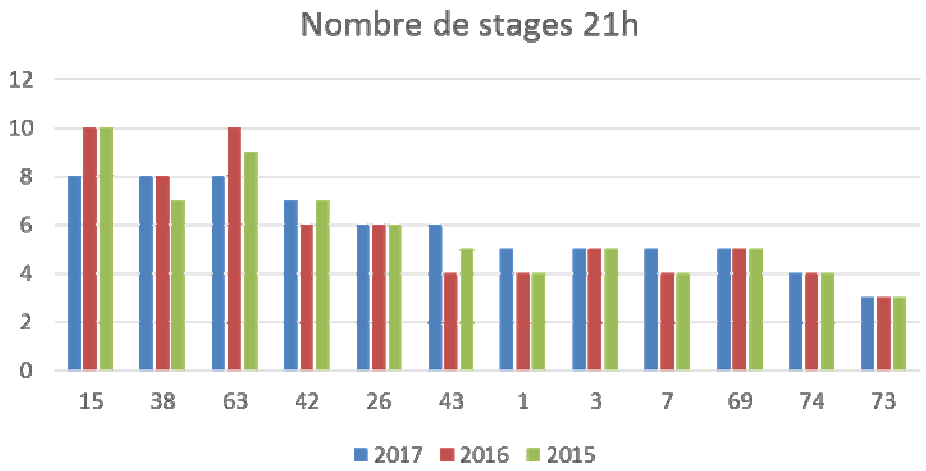

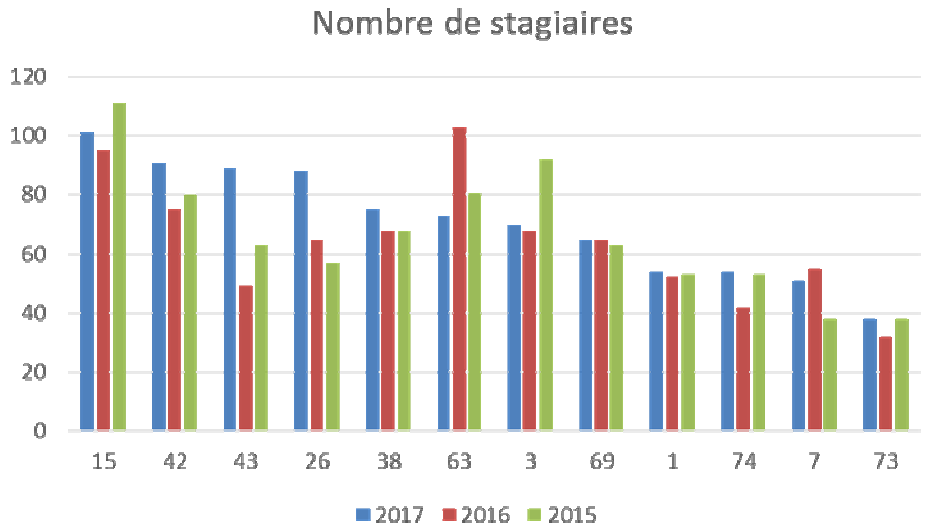

A l'échelon régional stabilité du nombre de stages 21H (6 par département en moyenne) et légère progression (+10%) du nombre de stagiaires (850 en 2017).

Merci de votre attention