

CROPSAV VITICULTURE

07/04/2025

Sommaire

1. Flavescence dorée : bilan 2024

- Bilan AURA 2024
 - Focus sur Sécheras
- Vignes abandonnées
- Pépinières, vignes-mères et environnements

2. Flavescence dorée : stratégie 2025

- Surveillance, traitement, analyse
- AP 2025

3. Actualités Flavescence dorée

- Révision de l'arrêté ministériel

4. SORE

- Bilan SORE 2024
- SORE 2025

5. Questions diverses



**PRÉFÈTE
DE LA RÉGION
AUVERGNE-
RHÔNE-ALPES**

*Liberté
Égalité
Fraternité*

1. Flavescence dorée : Bilan 2024



SRAL Auvergne Rhône Alpes/Pôle QPV

• Bilan AURA 2024

| | 2019 | 2020 | 2021 | 2022 | 2023 | 2024 |
|--------------------------------|---------|---------|--------|-------|--------|--------|
| Nombre de ceps FD+ | 38 932 | 36 077 | 42 858 | 48977 | 35 858 | 25 160 |
| Nombre de parcelles FD+ | 2 583 | 2 448 | 3 045 | 3320 | 3 233 | 2 707 |
| Surface (ha) des parcelles FD+ | 1 109,6 | 1 343,4 | 1 641 | | 1925 | 1517 |

- 9 parcelles 20% sur 2024 : 2 en Savoie, 5 dans le Rhône, 1 dans la Drôme (Taulignan) et 1 dans l'Isère
- 2 parcelles 20% sur 3 ans : 1 dans le Rhône, 1 en Savoie

Evolution du nombre de ceps FD de 2020 à 2024 par zone délimitée

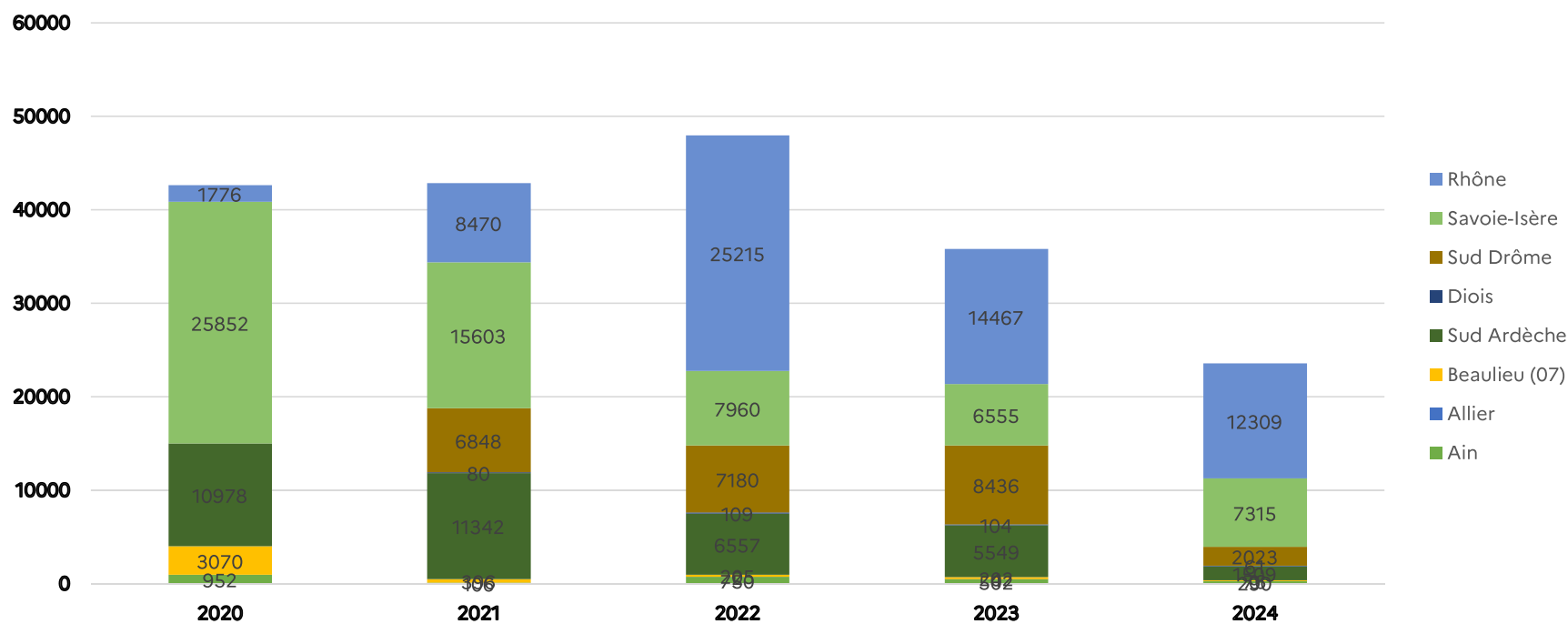

Bilan AURA sur la prospection et les résultats 2024

| Contexte surveillance | Surface cible (ha) | Surface surveillée (ha) | Pourcentage prospection | Nb ceps FD+ (2023) | Nb parcelles avec ceps FD+ |
|-----------------------|--------------------|--------------------------------|-------------------------|--------------------|----------------------------|
| ZD Diois | 1 584,9 | 836,2 | 52,7% | 61 (104) | 25 |
| ZD Sud Drôme | 8 290,6 | 7 546,8 | 91% | 2 023 (8 436) | 150 |
| ZD Ardèche | 2 933,2 | 2929,0 | 99,8% | 1 585 | 154 |
| ZD Ain | 240,3 | 226,0 | 94% | 258 (502) | 15 |
| ZD Allier | 55,5 | 55,5 | 100% | -(0) | 0 |
| ZD Beaujolais | 15 152,3 | 12 808,5 2 610,8 (confirmé) | 84,5% | 12 315 | 1126 |
| ZD Savoie-Isère | 1 625,3 | 1 622,6 | 99,7% | 7319 (6 555) | 1219 |

Bilan engagement AURA sur la prospection 2024

Constat 2023 : Diminution de la participation des professionnels aux prospections encadrées

Décision 2024 : Réévaluation des coûts de la prospection déléguée 40 €/ha → 120 €/ha

Evolution de la proportion des surfaces en prospections encadrées par département

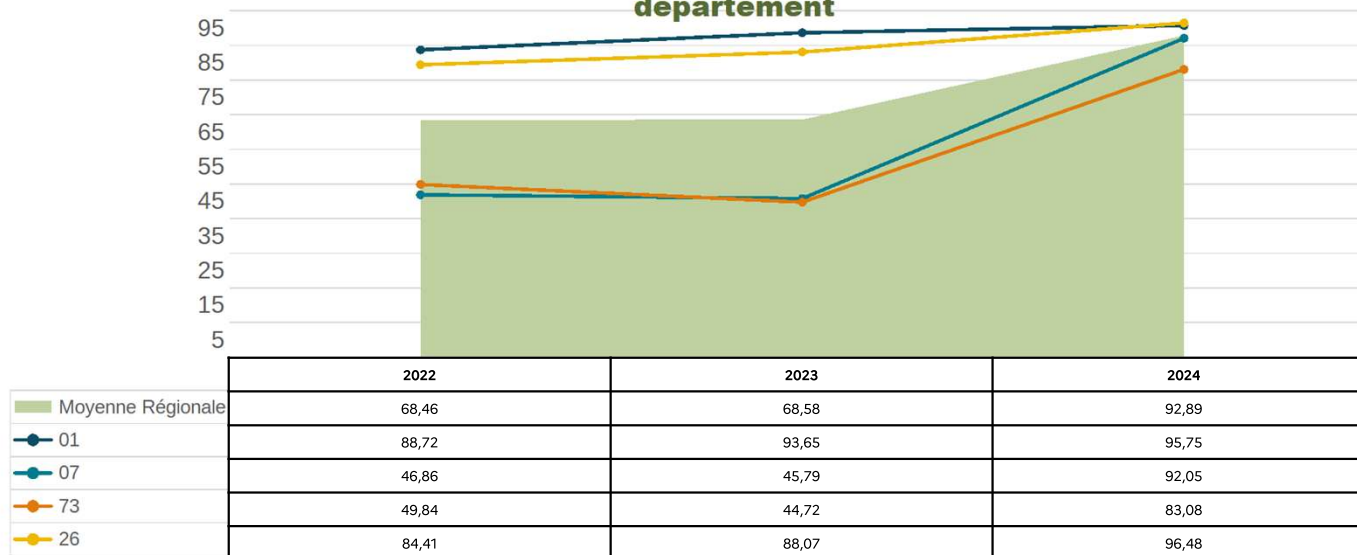



PRÉFÈTE
DE LA RÉGION
AUVERGNE-
RHÔNE-ALPES

Liberté
Égalité
Fraternité

Focus sur Sécheras

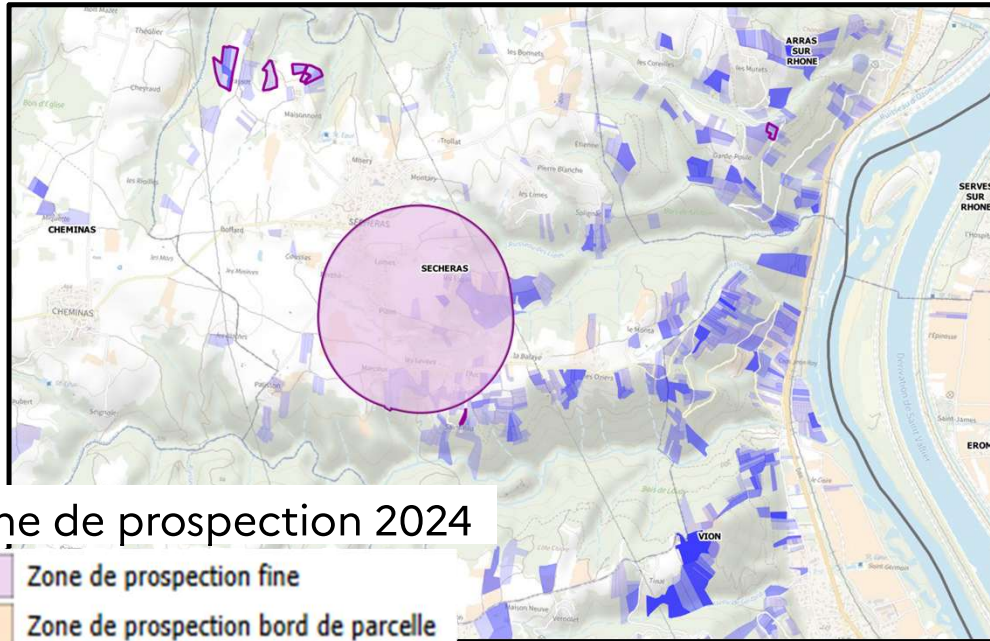

Zone de prospection 2024

- Zone de prospection fine
- Zone de prospection bord de parcelle
- Zone délimitée de l'Ardèche

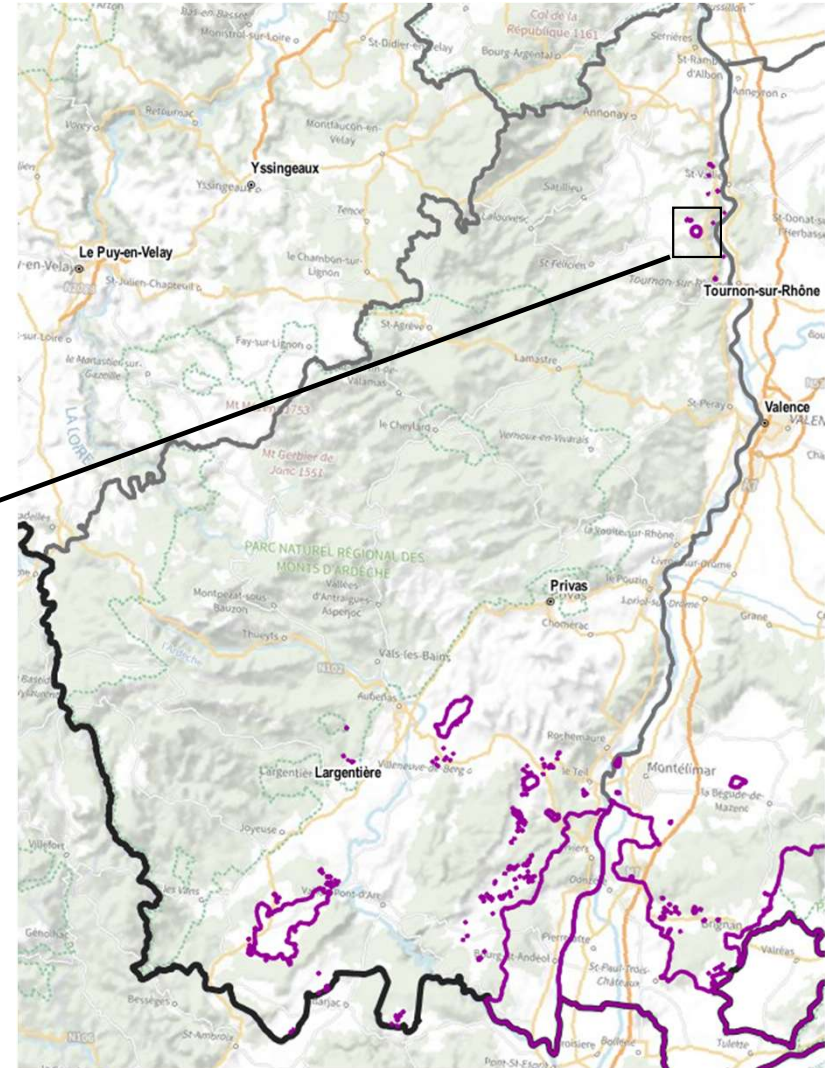



Focus sur Sécheras

Parcelle positive FD le 30/08/24

Parcelle positive FD le 09/10/24



Parcelle contaminée



Parcelle sans symptômes ou
résultat négatif



Zone délimitée de l'Ardèche

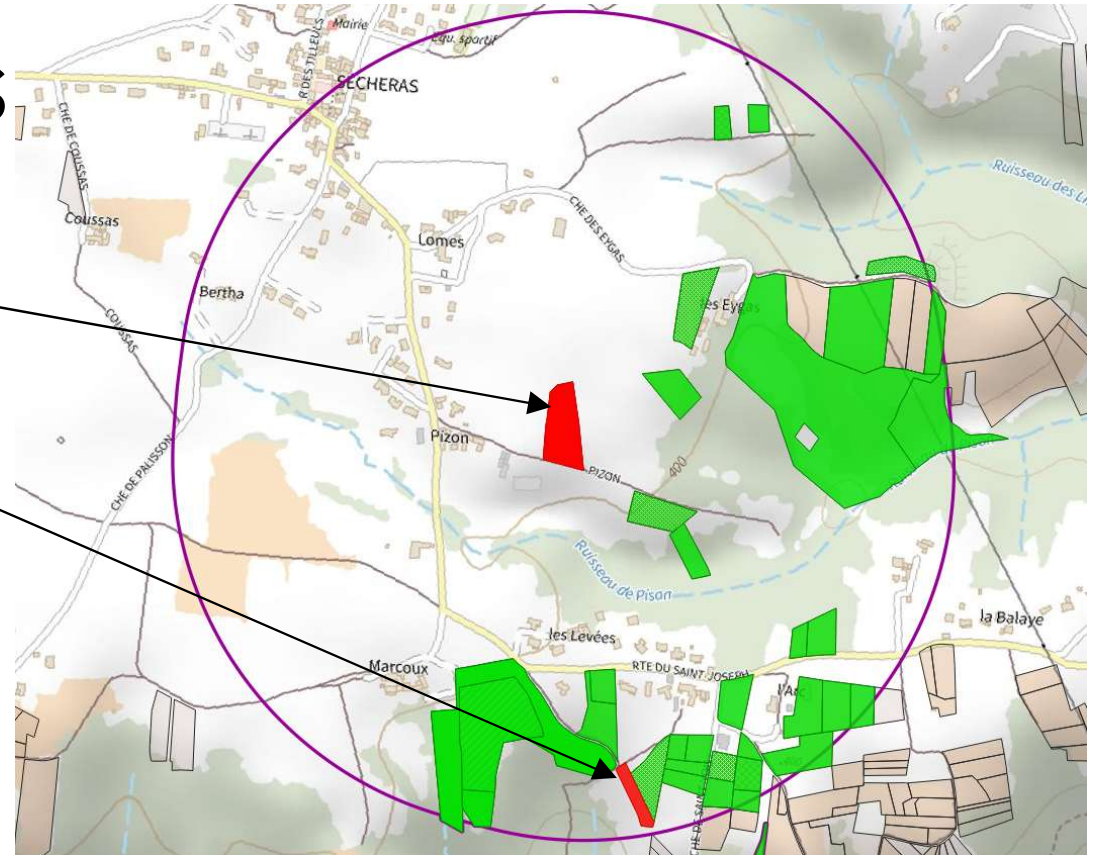



**PRÉFÈTE
DE LA RÉGION
AUVERGNE-
RHÔNE-ALPES**

*Liberté
Égalité
Fraternité*

- **Vignes abandonnées**

• Vignes abandonnées : dossiers 2024

| Commune | Nb de parcelles cadastrales | Etapes | Surfaces |
|--------------------------|-----------------------------|---|----------|
| Cercié | 8 | Arrachées | 3,35ha |
| Lancié | 1 | Arrachée | 0,27ha |
| Odenas | 8 | Arrachées | 2,01ha |
| Régnié-Durette | 4 | Arrachées | 2,10ha |
| Belleville-en-Beaujolais | 1 | Arrachée | 0,98 ha |
| Sarcey | 3 | 1 parcelle arrachée (0,29ha) + arrachage des 2 autres parcelles -> vérification SRAL OK le 21/03/25 | 1,15ha |
| Chatillon | 1 | Arrachée | 0,60ha |

Vignes abandonnées : stratégie 2025

- Liste de 791 parcelles cadastrales réparties 52 communes du Beaujolais

↳ Etablie par les professionnels lors des prospections

**Envoyés en
décembre
2024**

↳ 145 courriers : exploitants ou propriétaires ayant une parcelle située à **moins** de 250m d'un foyer FD ou d'une VM
Notification d'arrachage avant le 31 mars

**Envoyés en
janvier 2025**

↳ 396 courriers : exploitants ou propriétaires ayant une parcelle située à **plus** de 250m d'un foyer FD ou d'une VM
Recommandation d'arrachage (sans délai)



**MINISTÈRE
DE L'AGRICULTURE
ET DE LA SOUVERAINETÉ
ALIMENTAIRE**

*Liberté
Égalité
Fraternité*

Vignes abandonnées

COMMUNES CIBLÉES EN PRIORITÉ PAR LA PROFESSION EN 2025:

- **LACHASSAGNE** : 4 parcelles à – de 250m : même propriétaire
- **CHIROUBLE** : 5 parcelles à – de 250m (dont 3 même exploitant)
- **ANSES** : 0 parcelles à – de 250m
- **QUINCIÉ EN BEAUJOLAIS** : 48 parcelles à -250m



**MINISTÈRE
DE L'AGRICULTURE
ET DE LA SOUVERAINETÉ
ALIMENTAIRE**

*Liberté
Égalité
Fraternité*

Vignes abandonnées

Les suites

- **VÉRIFIER SUR PLACE L'ÉTAT DES PARCELLES**
- **CONTACTER LES PROPRIÉTAIRES ET LES EXPLOITANTS**
- **DÉMARRER LES PROCÉDURES DE DEMANDES D'ARRACHAGE**



**MINISTÈRE
DE L'AGRICULTURE
ET DE LA SOUVERAINETÉ
ALIMENTAIRE**

*Liberté
Égalité
Fraternité*

- **PÉPINIÈRES, VIGNES-MÈRES ET ENVIRONNEMENTS**



BILAN PROSPECTIONS 2024 DANS LES VIGNES MÈRES DE GREFFONS ET LES PEPINIÈRES VITICOLES

- 157 ha de vignes mères de greffons agréées en AURA en 2024 : la totalité de cette superficie a été prospectée. 23 ha ont fait l'objet de contrôles de 1er niveau par FranceAgriMer (15 % des superficies) et 134 ha ont été prospectés par la FREDON AURA (85 % des superficies) sous délégation de FranceAgriMer.
- Contrôles réalisés par les opérateurs autorisés bois et plants de vigne : 35 signalements (nombre de parcelles) de pieds symptomatiques jaunisses par 8 professionnels (prélèvements FREDON sous conventionnement de FranceAgriMer). En 2023, 45 signalements par 6 opérateurs.
- 97 parcelles contaminées FD (101 en 2023 et 64 en 2022) dont 92 vignes mères en Savoie et 5 dans le département de la Drome (dont une en zone exempte) soit 53 % des VMG contaminées en France en 2024 (27 % des surfaces).
- 14,88 ha de vignes mères de greffons voient leur récolte soumise à une obligation de TEC pour cause de contamination FD 2024 ou/et 2023 (10,65 ha en 2023).



BILAN PROSPECTIONS 2024 DANS LES VIGNES MÈRES DE GREFFONS ET LES PÉPINIÈRES VITICOLES

- 235 parcelles contaminées Bois Noir en 2024 soit 23,74 ha (238 vignes mères pour 29,57 ha en 2023). Obligation d'arrachage des souches contaminées.
- 3 vignes mères de greffons ont révélé des symptômes d'enroulement et 2 de court-noué (confirmation en cours suite à prélèvement d'échantillons dans les parcelles concernées pour réalisation de tests Elisa).
- 2 lots de plants trouvés contaminés FD en pépinière dans 2 unités de pépinière différentes en Savoie chez le même OPA. 162930 plants bloqués et soumis à TEC au niveau national après remontée de filière.
- 50 600 plants soumis à une obligation de TEC en raison d'un environnement contaminé par la FD.
- 46,8 millions de plants contrôlés par FAM dans 60 entreprises : 1 986 668 plants mis en terre soumis à TEC suite à remontées de filière FD parcelles contaminées 2024 (866 370 en 2023).



**MINISTÈRE
DE L'AGRICULTURE
ET DE LA SOUVERAINETÉ
ALIMENTAIRE**

*Liberté
Égalité
Fraternité*

BILAN PROSPECTIONS 2024 DANS LES VIGNES MÈRES DE GREFFONS ET LES PEPINIÈRES VITICOLES

- 331 vignes mères de greffons agréées en AURA (27 ha soit 18 % des superficies) sont implantées dans un environnement contaminé par la Flavescence dorée et voient leur récolte soumise à une obligation de traitement à l'eau chaude.
- 23 vignes mères de porte-greffes agréées en AURA (9,5 ha soit 2 % des superficies) sont implantées dans un environnement contaminé par la Flavescence dorée et voient leur récolte soumise à une obligation de traitement à l'eau chaude.



MINISTÈRE
DE L'AGRICULTURE
ET DE LA SOUVERAINETÉ
ALIMENTAIRE

*Liberté
Égalité
Fraternité*

2- Flavescence dorée : Stratégies 2025



Surveillance

- **Travail sur les zones délimitées** → Diminution des zones pour alléger la lutte
→ **Arrêté ministériel du 27 avril 2021 relatif à la lutte contre la flavescence dorée de la vigne et contre son agent vecteur** :

« si une prospection exhaustive réalisée dans une zone délimitée montre l'absence de cep infesté pendant au minimum trois campagnes de production successives, la maladie est considérée comme éradiquée et la zone concernée redevient exempte »



Travail qui va continuer sur les années à venir

La pression diminue : - sur les viticulteurs par une diminution du nombre de notification d'arrachage (uniquement en cas de FD+ confirmée par analyse) et une absence d'obligation de traitements

plants) - sur les pépiniéristes (moins de contraintes pour leur ventes de

Surveillance

| Zones délimitées fortement réduites | Zones délimitées en augmentation |
|--|--|
| <ul style="list-style-type: none"> • Sud-Drôme (- 45%) • Ardèche (- 31%) | <ul style="list-style-type: none"> • Beaujolais (+5%) • Ain (+57%) |

Nouvelles communes intégrées dans la ZD :

| | |
|---------------------|-------------------------|
| Ain | Ceyzérieu-Vongnes |
| Ardèche | Sécheras |
| Drôme | Chantemerle-lès-Grignan |
| Haute-Savoie | Viry |
| Savoie | Chamoux sur Gelon |

| |
|--------------------------|
| Rhône |
| Chasselay |
| Fleurieux-sur-l'Arbresle |
| Orliénas |
| Taluyers |

Traitements (1/3)

Objectifs:

- Rationaliser les traitements en fonction du territoire et du type de traitement (conventionnel vs AB)
- Equilibre à trouver entre la mise en place de traitement de sécurisation sur certains territoires et l'impact que cela peut avoir sur ces derniers

Traitements (2/3)

Nouveauté en AB

- Jusqu'à présent : PYREVERT autorisé en agriculture biologique lorsque la parcelle se trouve en ZD
- Depuis le 28/08/24 (AMM) : **LUMIERE** (3 applications maximum ; période d'application compatible avec Arrêtés Préfectoraux)

Recommandations de l'IFV:

- Zones à un traitement obligatoire : utilisation d'une autre spécialité commerciale homologuée pour cet usage
- Zones à 2 ou 3 traitements obligatoires : 1 ou 2 applications du produit LUMIERE envisageables en début de période + utilisation d'une autre spécialité commerciale homologuée

Traitements (3/3) :

Expérimentation sur les traitements au pyrèthres naturels :

- Reconduction sur le site du Beaujolais, mené par AGRIBIO avec un groupe DEPHY
- Nouvelle zone d'essai en Ardèche à St Marcel d'Ardèche (4 sites) dans le cadre d'un travail de groupe 30 000

Objectifs :

- Optimiser l'efficacité des traitements au pyrèthres naturels et améliorer les pratiques
- Améliorer l'efficacité d'utilisation des pyrèthres naturels
- Réduire l'exposition de la population aux pesticides et limiter leur utilisation, limiter les effets néfastes sur l'environnement (eau et organismes nuisibles)

Arrêté Préfectoral 2025

- Harmonisation entre région :
 - Conformément à article 13 de l'arrêté du 04 mai 2017 relatif à la mise sur le marché et l'utilisation des produits phytosanitaires, une dérogation est appliquée à l'obligation de respect des ZNT : la distance de non-traitement en limite des points d'eau est fixée à **3 mètres** dans le cadre de la lutte obligatoire contre l'insecte vecteur de la flavescence dorée
 - Distances minimales de sécurité au voisinage des lieux mentionnées à l'article L253-7-1 et au III de l'article L253-8 du CRPM sera portée **à 3 mètres** pour les traitements nécessaires à la destruction du vecteur responsable de la propagation de la flavescence dorée

Arrêté Préfectoral 2025

Renforcer l'appui aux ODG du beaujolais dans la prospection et apporter un cadre juridique

- les mentionner dans modalités de surveillance (ou prospection)

3. Actualités Flavescence dorée



Révision de l'arrêté ministériel

Publication courant 2025 pour une application en 2026

Contenu non diffusé

Articulation avec l'arrêté abeille ??

Enrayement?



PRÉFÈTE
DE LA RÉGION
AUVERGNE-
RHÔNE-ALPES

*Liberté
Égalité
Fraternité*

4 – SORE viticulture



A- Bilan SORE 2024

En 2024 : pas de découverte d'organisme de quarantaine dans le cadre de la SORE

2 résultats d'analyses positif FD sur les communes de Vongnes (01) et Orlienas (69) en zone exempte.

Prescriptions SORE 2025

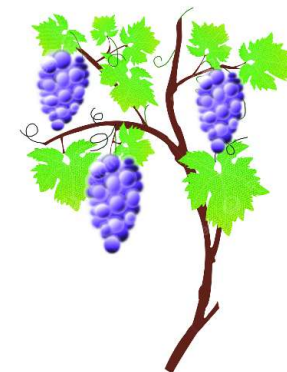

| Liste_OQ | Composante | Modalité | Auvergne-Rhône-Alpes |
|--|--------------------------|--|----------------------|
| Xylella fastidiosa | Examen visuel | Sur organes aériens | 150 |
| Popillia japonica | Piégeage | Alimentaire + Attractifs sexuels (Popillia japonica) | 20 |
| Xylella fastidiosa | Prélèvement asymptotique | Organes aériens | 20 |
| Grapevine flavescence dorée phytoplasma | Examen visuel | Sur organes aériens | 100 |
| Popillia japonica | Examen visuel | Sur organes aériens | 50 |



**PRÉFÈTE
DE LA RÉGION
AUVERGNE-
RHÔNE-ALPES**

*Liberté
Égalité
Fraternité*

B- BSV et SORE

En plus du réseau de surveillance du vecteur de la FD, mise en place d'observation sur les organismes de quarantaine et de piégeage

→ Piégeages pour *Popillia Japonica* sur vigne





PRÉFÈTE
DE LA RÉGION
AUVERGNE-
RHÔNE-ALPES

Liberté
Égalité
Fraternité

C- Popillia Japonica

① FILIÈRES ET PLANTES HÔTES

| FILIÈRES ET SOUS-FILIÈRES CONCERNÉES | PLANTES HÔTES |
|---|--|
| <p>ARBORICULTURE FRUITIÈRE</p> <ul style="list-style-type: none"> - Fruits à coque - Fruits à noyau (dont amandier) - Fruits à pépins - Petits fruits <p>CULTURES LÉGUMIÈRES</p> <ul style="list-style-type: none"> - Fraisier <p>FORÊT ET BOIS</p> <ul style="list-style-type: none"> - Forêt <p>GRANDES CULTURES</p> <ul style="list-style-type: none"> - Cultures industrielles et fourragères - Maïs <p>JEVI</p> <ul style="list-style-type: none"> - JEVI (des villes de > 10000 habitants) - Jardins amateurs - Sites aquatiques et humides - Arboretums - Roseaies - Gazons sportifs - Campings - Parcs de loisirs - Infrastructures, zones industrielles, zones commerciales, cimetières - Aéroports internationaux, ports de commerce et MIN <p>VIGNE</p> <ul style="list-style-type: none"> - Vigne de production - Vignes-mères et pépinières | <p>Sensibilité/expressivité des symptômes</p> <p>Symptômes spécifiques</p> <p><i>Acer</i> spp. (<i>Erable</i>), <i>Aesculus hippocastanum</i> (<i>Marronnier</i>), <i>Betula</i> spp. (<i>Bouleau</i>), <i>Castanea</i> spp. (<i>Châtaignier</i>), <i>Juglans</i> spp. (<i>Noyer</i>), <i>Malus</i> spp. (<i>Pommier</i>), <i>Platanus</i> spp. (<i>Platane</i>), <i>Populus</i> spp. (<i>Peuplier</i>), <i>Prunus domestica</i> (<i>Prunier</i>), <i>Prunus persica</i> (<i>Pêcher</i>), <i>Rosa</i> spp. (<i>Rosier</i>), <i>Rubus</i> spp. (<i>Framboisier</i>), <i>Salix</i> spp. (<i>Saule</i>), <i>Tilia</i> spp. (<i>Tilleul</i>), <i>Ulmus</i> spp. (<i>Orme</i>), <i>Vitis</i> spp. (<i>Vigne</i>), <i>Zea mays</i> (<i>Maïs</i>)</p> <p><i>Fragaria x ananassa</i> (<i>Fraisier</i>), <i>Glycine max</i> (<i>Soja</i>), <i>Graminées prairiales</i> (<i>Ray-grass, fêtuque, pâturin</i>)</p> <p><i>Citrus</i> spp. (<i>Agrumes</i>)</p> <p><i>Poaceae</i> (<i>Graminées à gazons</i>)</p> <p>• Forte • Oui • Non • Moyenne • Oui • Moyenne • Non</p> |



• NOM SCIENTIFIQUE
POPILLIA JAPONICA

• NOMS VERNACULAIRES
SCARABÉE JAPONAIS
HANNETON JAPONAIS

• CATÉGORIE TAXONOMIQUE
INSECTE

• ORDRE
COLEOPTERA

• OEPP
POPIJA

• FAMILLE
SCARABAEIDAE

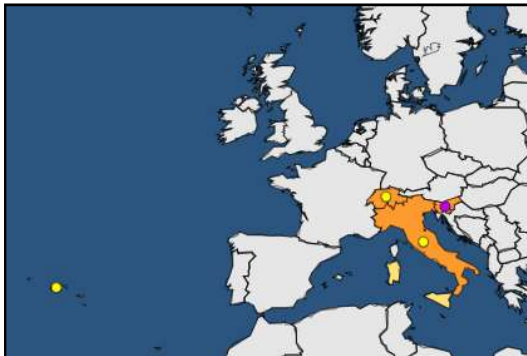

SRAL Auvergne Rhône Alpes/Pôle

Localisation des pièges Popillia Japonica

SORE 2024 - Auvergne-Rhône-Alpes

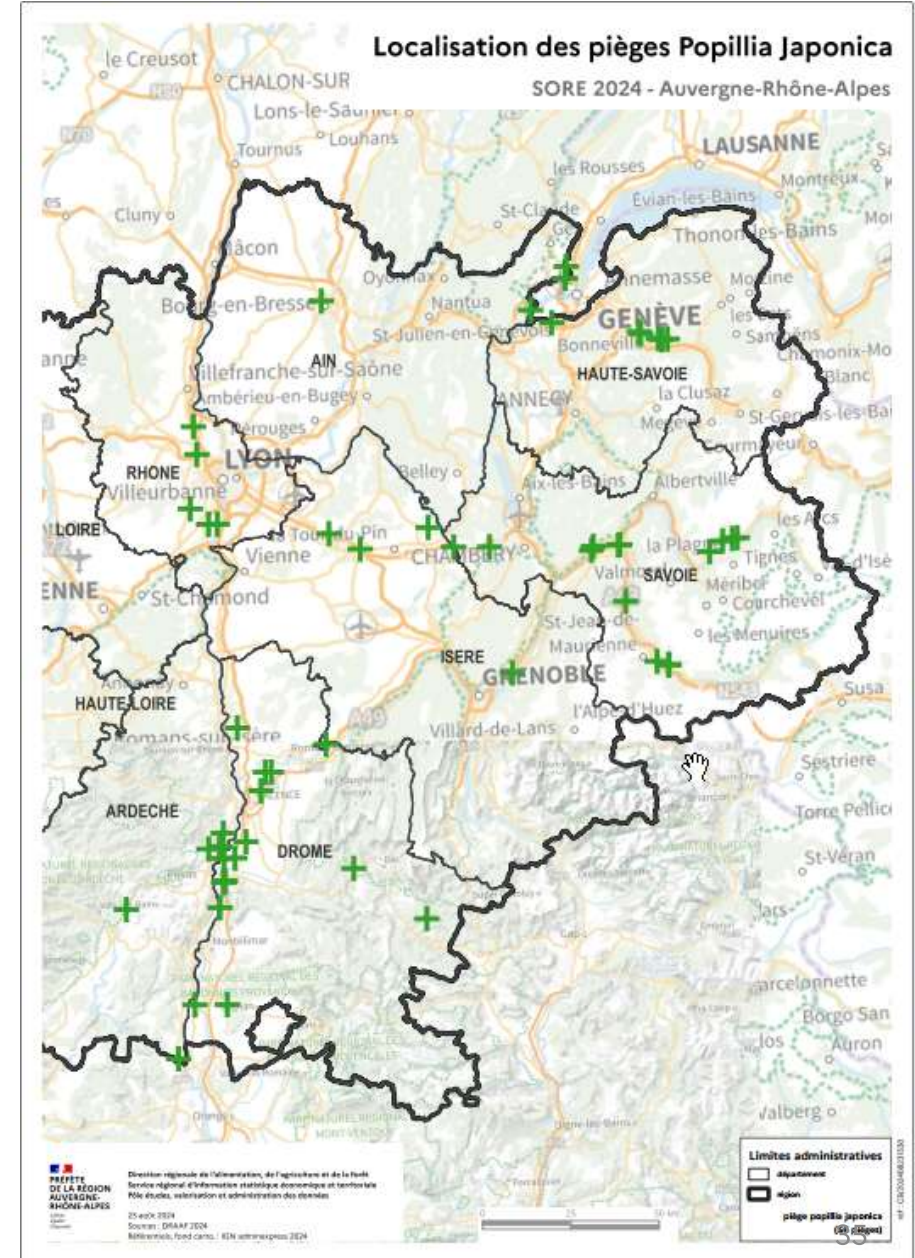

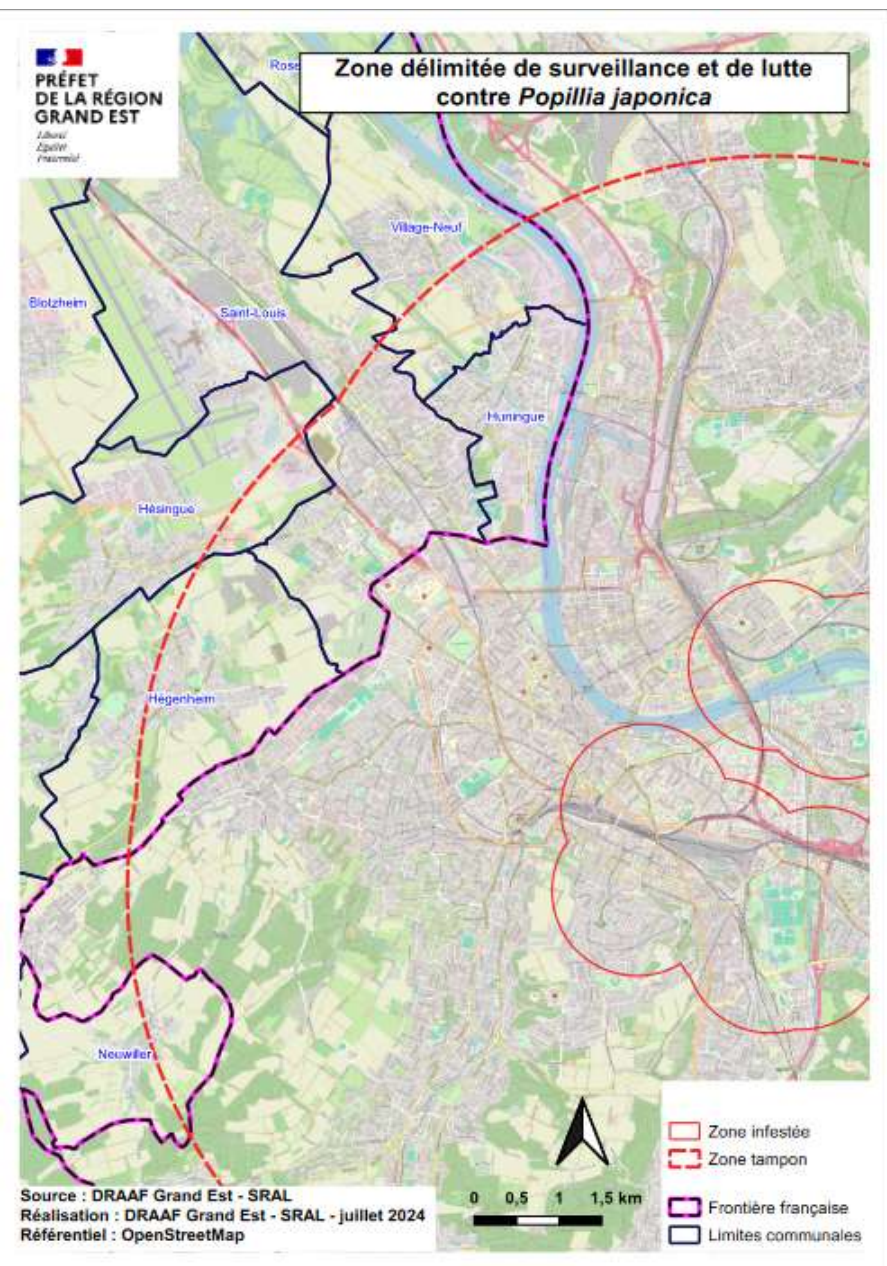

→ Une partie de la région Grand Est en zone tampon pour *Popillia Japonica* suite à des captures en Suisse -> renforcement du piégeage dans la zone

→ Modélisation réalisée par l'INRAE qui projette une arrivée de *Popillia Japonica* en Auvergne-Rhône-Alpes en 2025 soit via l'Italie soit via la Suisse



Pour rappel, en cas de capture:

- Définition d'AP
- Mise en place de zones délimitées et tampons
- Mise en place de mesures de gestion dans ces zones :
 - Lutte chimique avec l'utilisation des substances actives autorisées contre les adultes et les larves
 - Lutte biologique quand elle est disponible
 - Lutte culturale impliquant une réduction de l'irrigation pendant la période critique de ponte et un labour du sol en automne
 - Piégeage de masse face à des populations faibles isolées dans le but de réduire la croissance des populations de *P. japonica* dans la zone infestée

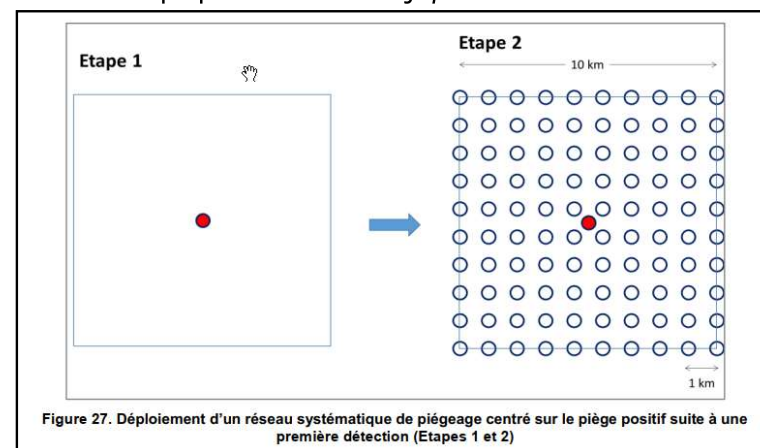



**PRÉFÈTE
DE LA RÉGION
AUVERGNE-
RHÔNE-ALPES**

*Liberté
Égalité
Fraternité*

Suspicion de foyer en décembre 2024 sur
une pelouse de stade de foot



Prélèvement de sol pour la
recherche de larve par FREDON



Résultat ANSES : hanneton





**PRÉFÈTE
DE LA RÉGION
AUVERGNE-
RHÔNE-ALPES**

*Liberté
Égalité
Fraternité*

**Direction régionale de l'alimentation,
de l'agriculture et de la forêt
Auvergne-Rhône-Alpes**

Service...

<http://draaf.auvergne-rhone-alpes.agriculture.gouv.fr/>

FIN



**MINISTÈRE
DE L'AGRICULTURE
ET DE LA SOUVERAINETÉ
ALIMENTAIRE**

*Liberté
Égalité
Fraternité*