



**MINISTÈRE  
DE L'AGRICULTURE  
ET DE LA SOUVERAINETÉ  
ALIMENTAIRE**

*Liberté  
Égalité  
Fraternité*

# **COMITÉ TECHNIQUE FLAVESCENCE DORÉE**

## **NORD ARDECHE**

### **LE 16 MARS 2026**



**MINISTÈRE  
DE L'AGRICULTURE  
ET DE LA SOUVERAINETÉ  
ALIMENTAIRE**

*Liberté  
Égalité  
Fraternité*

- 1. LA MALADIE ET SON VECTEUR**
- 2. BILAN 2025 DES MÉTHODES DE LUTTES EN RÉGION  
ET SUR SÉCHERAS**
- 3. STRATÉGIE 2026 SUR LA ZONE DÉLIMITÉE**

# La maladie et son vecteur



# Symptômes de la maladie

- Non aoûtement des bois → cep au port tombant et caoutchouteux
  - Grappes avortées ou séchées
  - Enroulement et décoloration des feuilles (rougissement foliaire sur cépage rouge et jaunissement foliaire cépage blanc)
- Ceps atteints → non productif + dépérissement complet de la souche
  - Symptômes similaires à ceux du bois noir → analyse seule façon de les distinguer



# Le Phytoplasme

phytoplasme

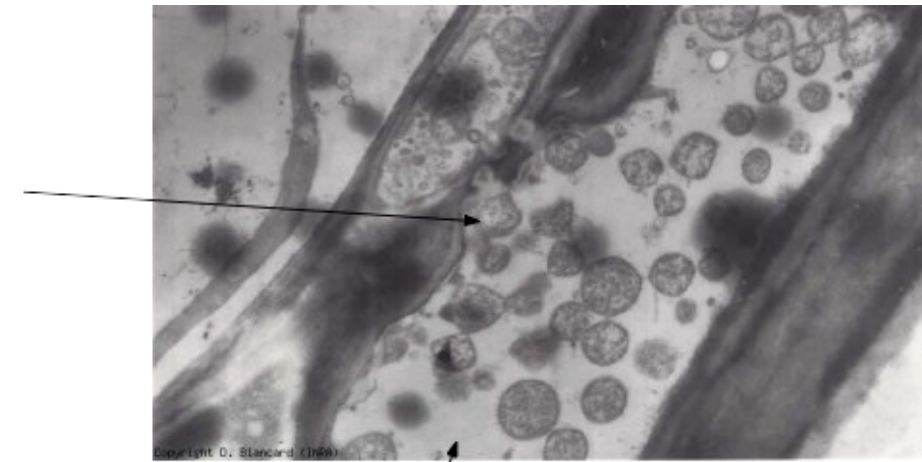

Agent responsable de la FD → phytoplasme

- bactérie dépourvue de paroi
- parasite intracellulaire obligatoire
- circule dans la sève élaborée et engendre un déséquilibre de la plante hôte

# Le Vecteur

- *Scaphoideus titanus* = cicadelle
- Phytophage, piqueur suceur
- Originaire d'Amérique du nord, identifiée en France dans les années 50
- Les larves naissent saines, elles se contaminent lors d'un repas sur une plante malade
- Adultes présents jusqu'en octobre

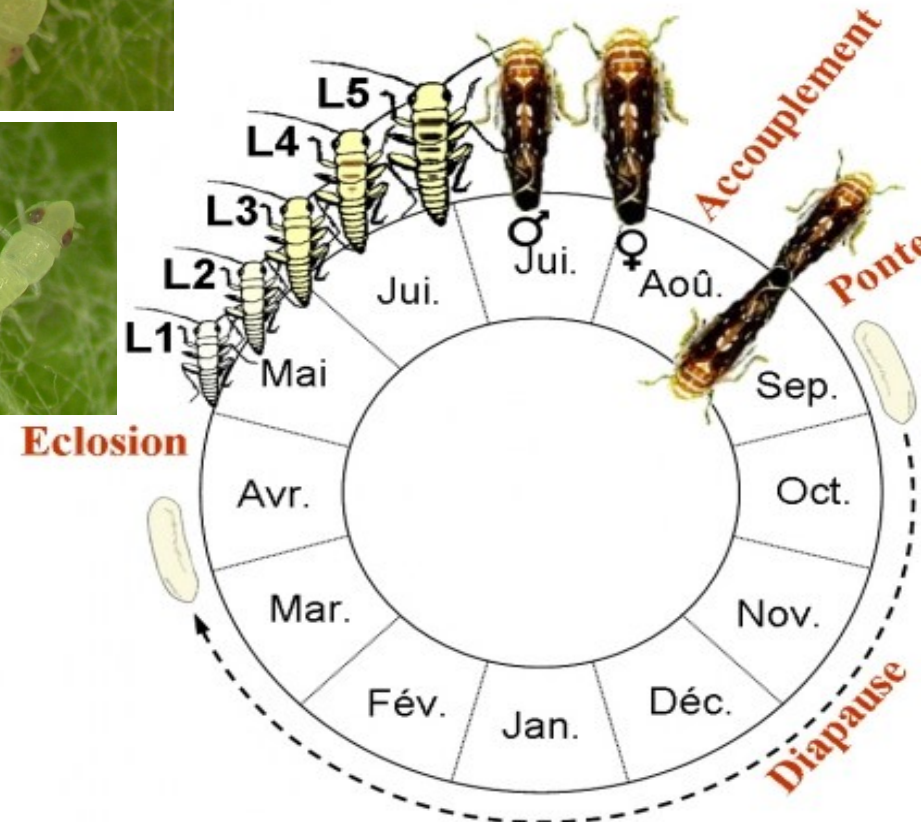

# Evolution de la maladie

- Incubation durant l'automne et l'hiver
- Premiers symptômes en été
- Évolution rapide
- Si rien n'est fait dès la découverte de symptômes, la maladie progresse très vite dans la parcelle → x 10 voire plus

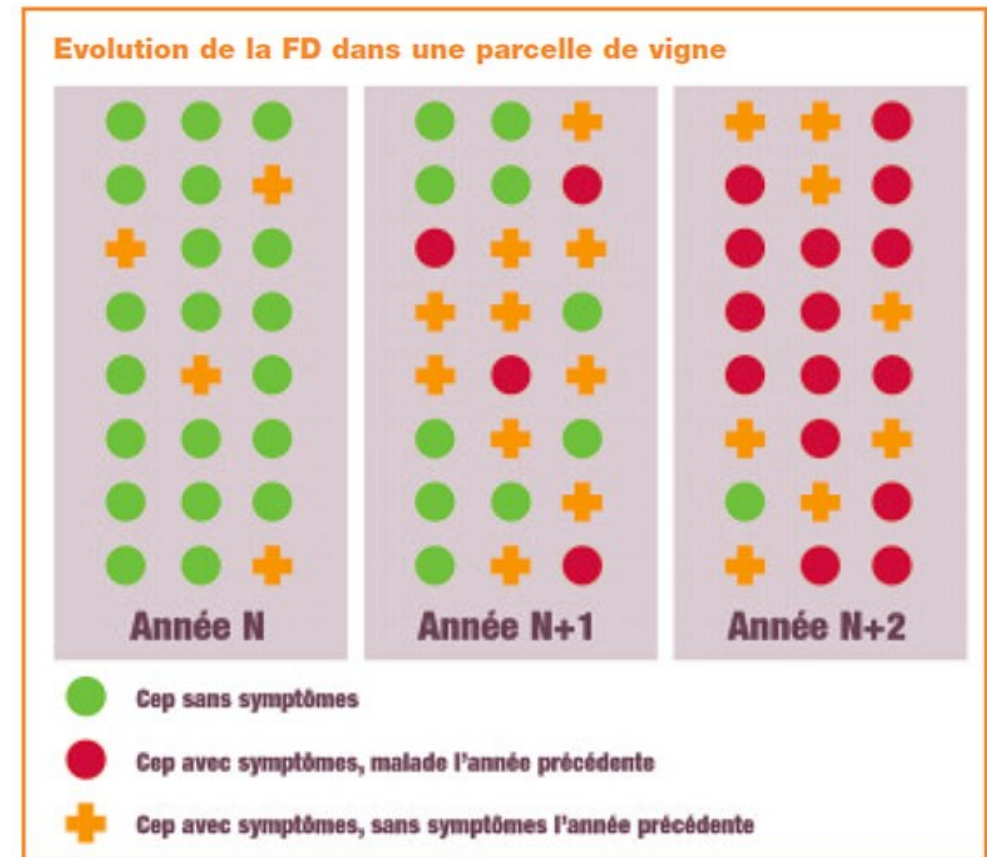

# Lutte et surveillance

- Les traitements insecticides (*juin → août*)
  - Un réseau d'observation pour établir les dates du premier traitement insecticide
  - Un réseau de pièges destinées aux captures des cicadelles pour comptage
  - Un nombre de traitements raisonné
- Les prospections (*août → septembre*)
- Les arrachages des ceps flavescents et symptomatiques (*suite aux prospections → 31 mars de l'année suivante*)

# Rappel des règles pour les traitements



- Par dérogation prévue par l'article 12 de l'arrêté du 27 avril 2021 susvisé, la distance de non-traitement en limite des points d'eau est fixée à **3 mètres**.
- Distances minimales de sécurité au voisinage des lieux mentionnées à l'article L253-7-1 et au III de l'article L253-8 du CRPM sont fixées à **3 mètres** pour les traitements nécessaires à la destruction du vecteur responsable de la propagation de la flavescence dorée

# Rappel des règles pour les traitements

## En Agriculture Biologique :

- la lutte devra comprendre au moins 2 traitements lorsque la zone est à 1 traitement
- PYREVERT autorisé en agriculture biologique lorsque la parcelle se trouve en ZD
- LUMIERE : AMM le 28/08/24 (3 applications maximum ; période d'application compatible avec Arrêtés Préfectoraux)

## Recommandations :

- Zones à un traitement obligatoire : utilisation d'une autre spécialité commerciale homologuée pour cet usage
- Zones à 2 ou 3 traitements obligatoires : 1 ou 2 applications du produit LUMIERE envisageables en début de période + utilisation d'une autre spécialité commerciale homologuée

# Nouveauté réglementaire 2025 : arrêté relatif à la protection des pollinisateurs s'applique à la vigne

Pour les produits autorisés pendant la floraison, il est nécessaire de respecter les points suivants :

- Sur vigne en fleur :
  - Traitement uniquement 2h avant ou 3h après le coucher du soleil.
- Sur la zone de butinage :
  - Tonte ou fauchage des couverts pour les rendre non attractifs

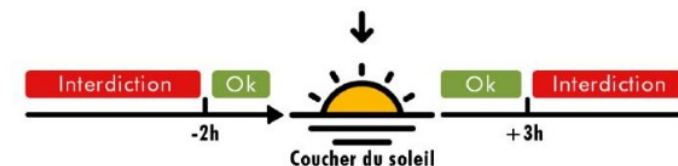

Dans tous les cas, il est interdit de traiter en présence des abeilles, même si le produit comporte la « mention abeilles ».

**Dérogation en AB** : produits non autorisés pendant la floraison (Spe8) et sans alternative possible : application sur vigne en floraison dans les mêmes conditions que les produits comportant la mention abeilles (ci-dessus)

# Bilan régional

	2019	2020	2021	2022	2023	2024	2025
Nombre de ceps FD+	38 932	36 077	42 858	48977	35 858	25 160	31 676
Nombre de parcelles FD+	2 583	2 448	3 045	3320	3 233	2 707	2 822
Surface (ha) des parcelles FD+	1 109,6	1 343,4	1 641		1925	1517	

- 16 parcelles 20% sur 2025 : 6 en Savoie, 9 dans le Rhône, 1 dans la Drôme
- 5 parcelles 20% sur 3 ans : 2 dans le Rhône, 2 en Savoie, 1 dans la Drôme

# Bilan régional

Contexte surveillance	Surface cible (ha)	Surface surveillée (ha)	Pourcentage prospection	Nb ceps FD+ (2024)	Nb parcelles avec ceps FD+
ZD Ardèche	2573	2509	97 %	656 (1 585)	114
ZD Ain	238	229	96 %	123 (258)	17
ZD du Rhône	15074	2936	19,5 %	19 180 (12 309)	1307
ZD Savoie-Isère	1602	1356	85 %	10 701 (7 315)	1238
ZD Diois	1547	875	57 %	26 (61)	14
ZD Sud Drôme	5839	5801	99 %	1 550 (2 023)	104
ZD Allier	52	52	100%	0 (0)	0

# Bilan sur le nombre d'analyses 2025 (2024)

	Nombre d'analyses	FD+	BN+	FD+ et BN+
<b>Ardèche</b>	204 (384)	73 (111)	73	7 (35)
<b>Allier</b>	3 (28)	0 (0)	3	0 (0)
<b>Savoie-Isère</b>	939 (1 720)	462 (898)	250	112 (315)
<b>Rhône</b>	2 373 (2 482)	704 (671)	1 402	161 (135)
<b>Drôme</b>	382 (510)	46 (107)	184	14 (20)
<b>Ain</b>	218 (290)	7 (11)	273	13 (5)
<b>Loire</b>	1 (15)	0 (0)	1	0 (0)
<b>Total</b>	<b>4 120 (5 429)</b>	<b>1 292 (1 798)</b>	<b>2 186 (3 657)</b>	<b>307 (510)</b>

# Bilan de la ZD Ardèche

## Zone Nord Ardèche

Sécheras  
2024 : 2 parcelles FD  
2025 : 1 parcelle conta : 4 ceps

Nouvelle commune 2025  
: Saint-Péray

Zone de prospection 2025

- Zone de prospection fine
- Zone de prospection bord de parcelle
- Zone délimitée de l'Ardèche

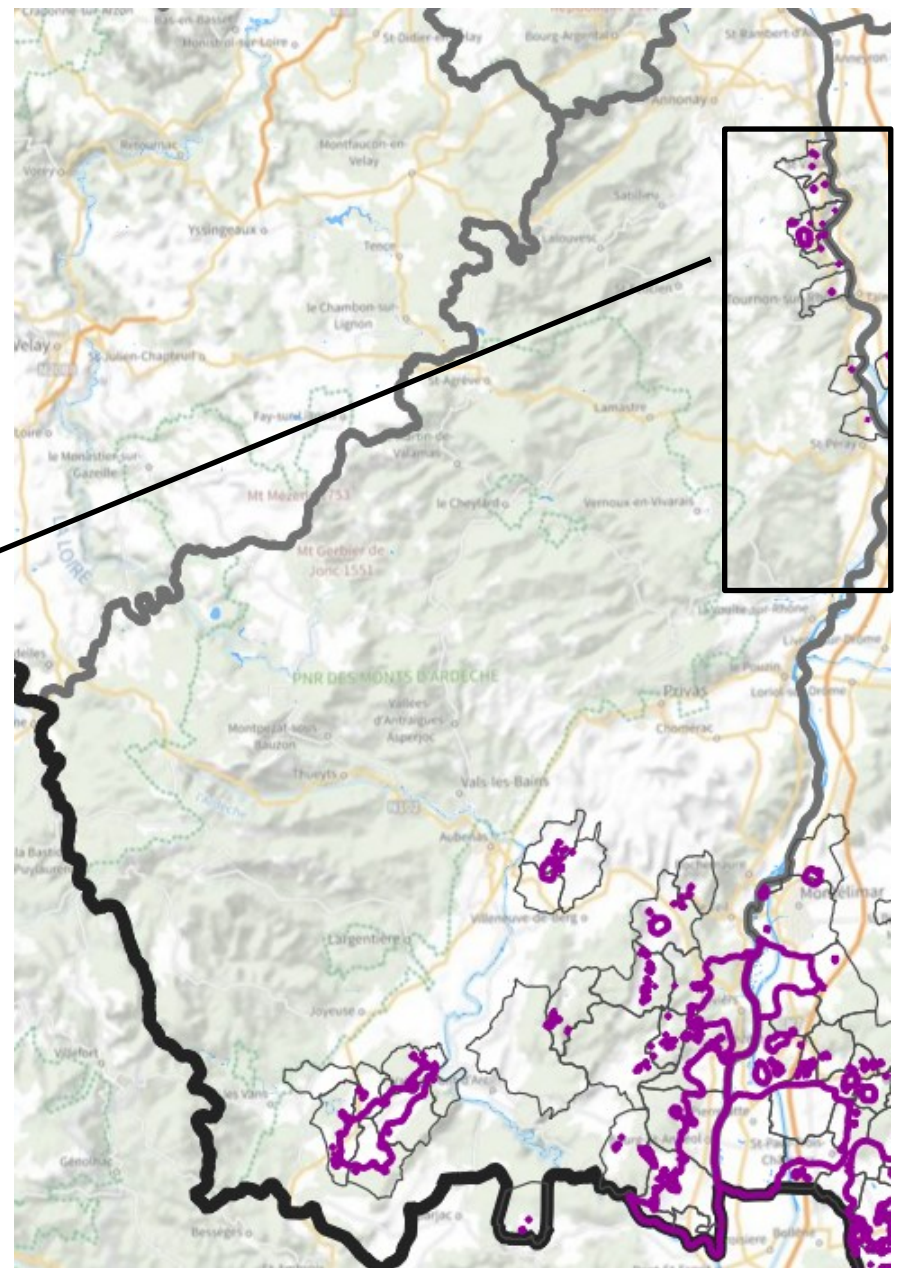
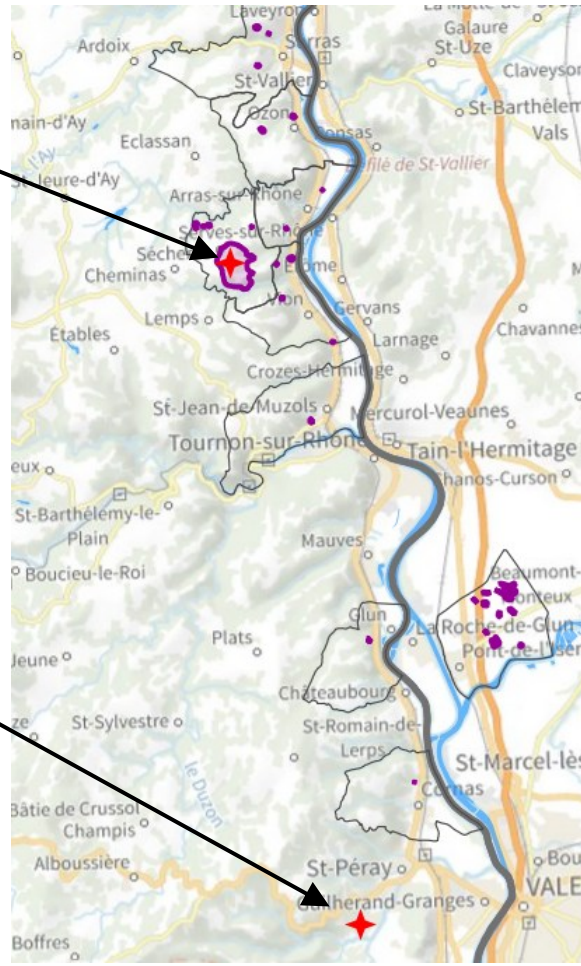

# Bilan de la ZD Ardèche

Nouvelle zone concernée : Saint Péray

Parcelle positive FD le 16/10/2025

- Parcelle contaminée
- Parcelle sans symptômes ou résultat négatif
- Zone délimitée de l'Ardèche

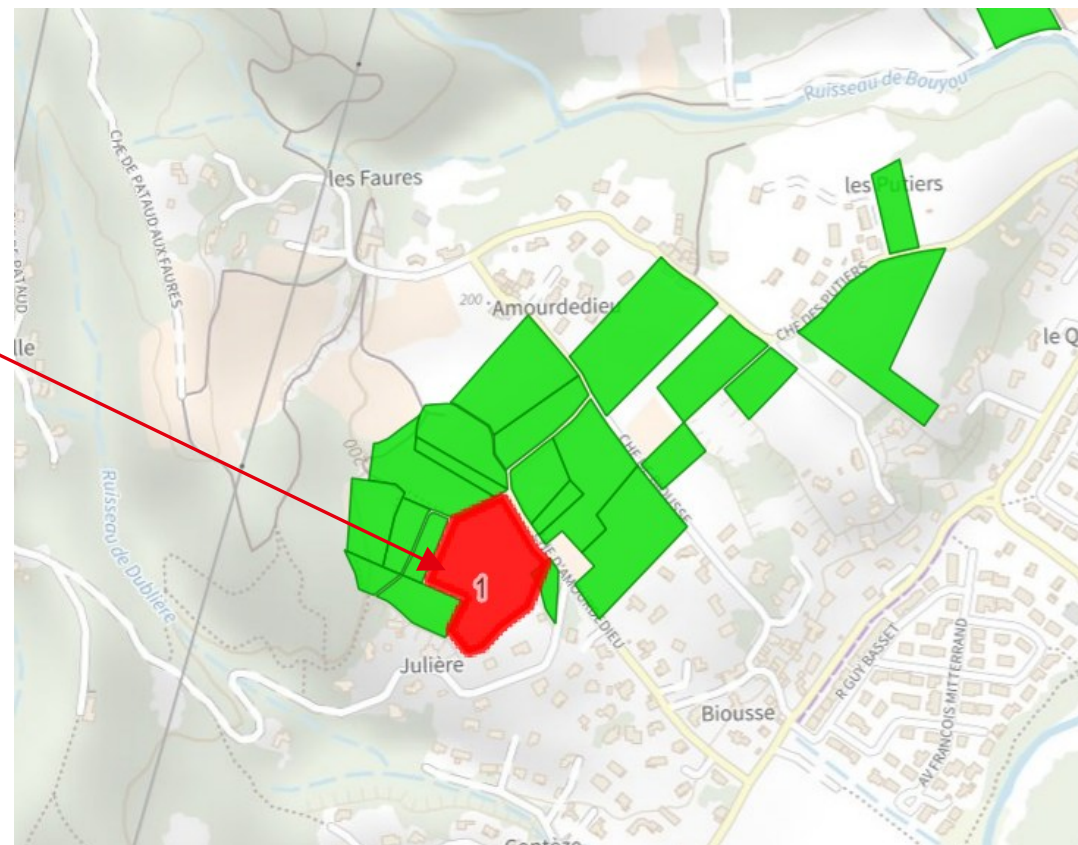

# Calendrier 2026



<b>Février - Mars</b>	Réunions décisionnelles et informatives concernant notamment les zones de traitement auprès des viticulteurs et élus locaux via les comités techniques par bassin viticole
<b>Avril</b>	<p>Campagne 2025 : contrôles des arrachages : convocations à constat contradictoire si arrachage pas OK après mise en demeure</p> <p>CROPSAV (Conseil Régional d'Orientation de la Politique Sanitaire Animale et Végétale)</p>
<b>Mai</b>	<p>Arrêté préfectoral fixant les modalités de la lutte obligatoire Comptage larvaire</p> <p>Prescription des dates de traitement obligatoire</p>
<b>Juin</b>	Lutte contre le vecteur : traitements insecticide + contrôle de réalisation des traitements (SRAL/ FREDON)
<b>Juillet</b>	<p>Comptage adultes</p> <p>Prospection engagement des viticulteurs auprès de la FREDON</p>
<b>Août – octobre</b>	Prospection : marquage des ceps atteints de jaunisse + analyses en laboratoire
<b>Décembre</b>	Notifications d'arrachage ceps isolé, parcelles > 20%, parcelles abandonnées, vignes sauvages

# Vous informer:

Site internet de la DRAAF :

<http://draaf.auvergne-rhone-alpes.agriculture.gouv.fr>

Accueil > ALIMENTATION > Qualité et protection des végétaux > Organismes nuisibles réglementés > Flavescence dorée de la vigne

- la réglementation (arrêté ministériel et arrêtés préfectoraux)
- la cartographie dynamique
- Zones délimitées, traitements insecticides



# Flavescence dorée de la vigne

Modalités et mesures de lutte.

[Réglementation](#)



[Carte interactive](#)



[Zone délimitée - traitements insecticides](#)



# Carte interactive

[https://carto.open-datara.fr/1/carte\\_flavescence\\_doree\\_2025.map](https://carto.open-datara.fr/1/carte_flavescence_doree_2025.map)

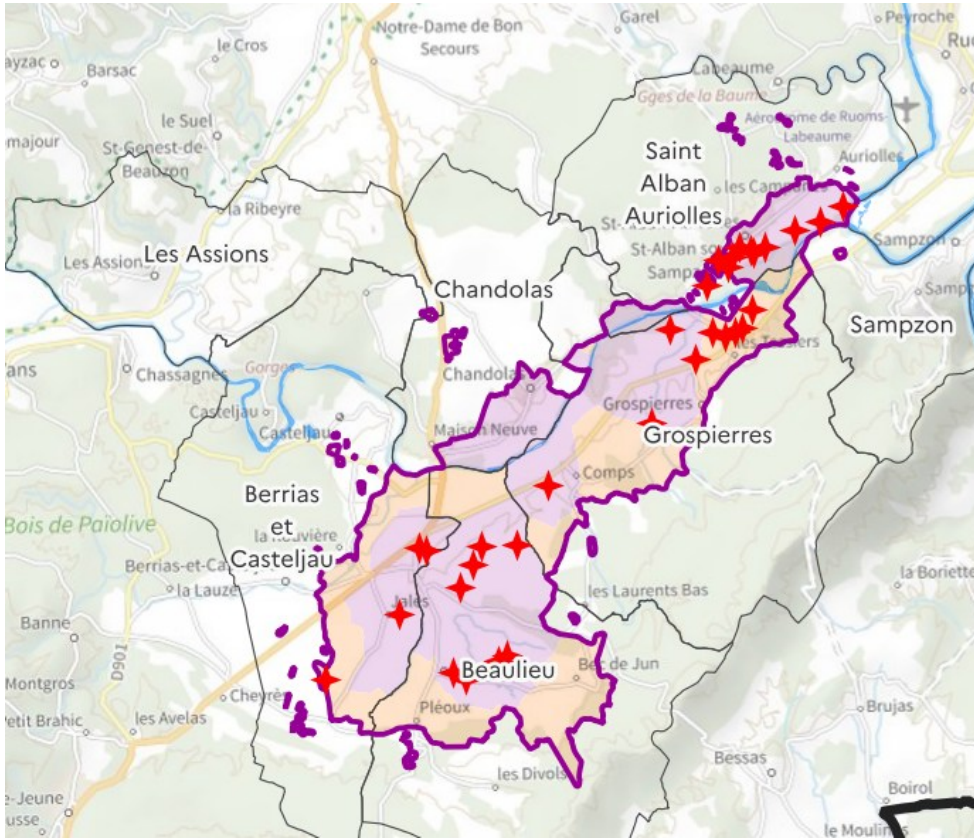

# Bilan de la ZD d'Ardèche



## Zone Beaulieu

	2020	2021	2022	2023	2024	2025
Nb ceps FD+	3 070	396	205	202	76	221
Nb parcelles FD+	62	39	33	31	21	32





## Zone de prospection 2025

-  Zone de prospection fine
-  Zone de prospection bord de parcelle
-  Zone délimitée de l'Ardèche

# Bilan de la ZD d'Ardèche

Zone Beaulieu

Zones de traitement 2025

-  Zone 0 traitement
-  Zone 1 traitement
-  Zone 2 traitements
-  Zone 3 traitements

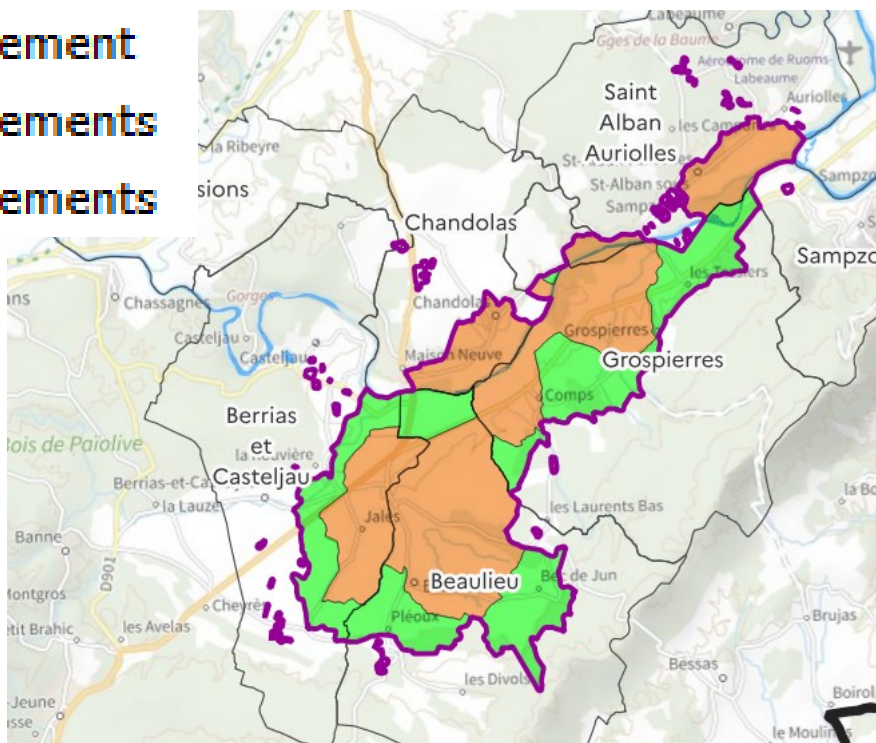

 **Comptage\_cumule\_cicadelle\_2025**

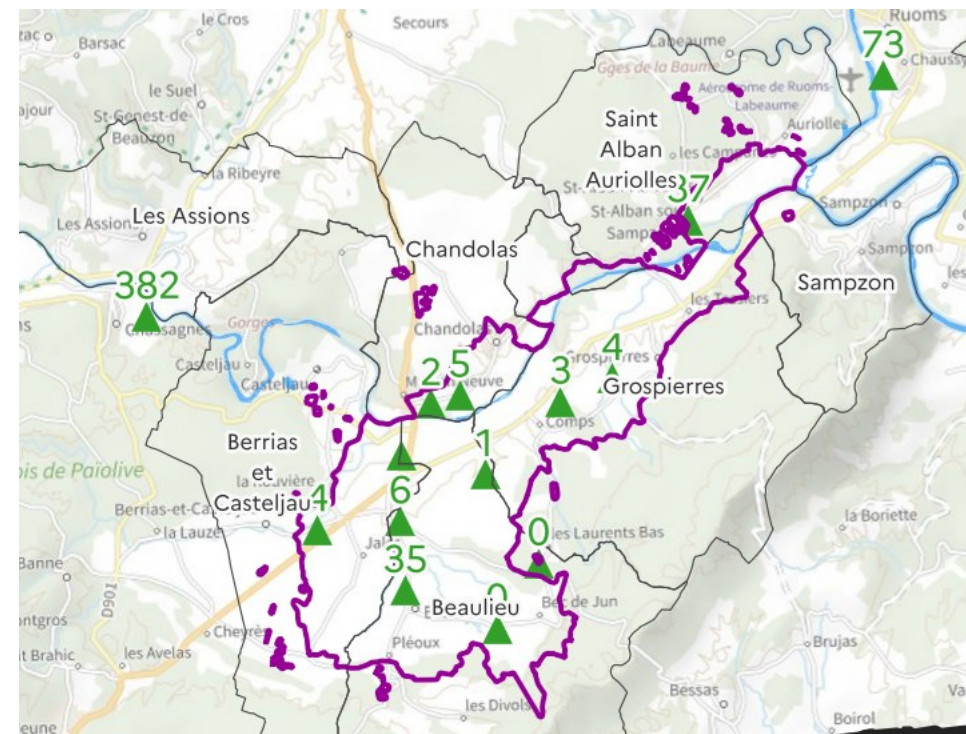





# Bilan de la ZD Ardèche

## Zone sud Ardèche

	2020	2021	2022	2023	2024	2025
Nb ceps FD+	10 978	11 342	6 557	5 549	1 509	480
Nb parcelles FD+	463	451	376	355	133	84

## Zone de prospection 2025



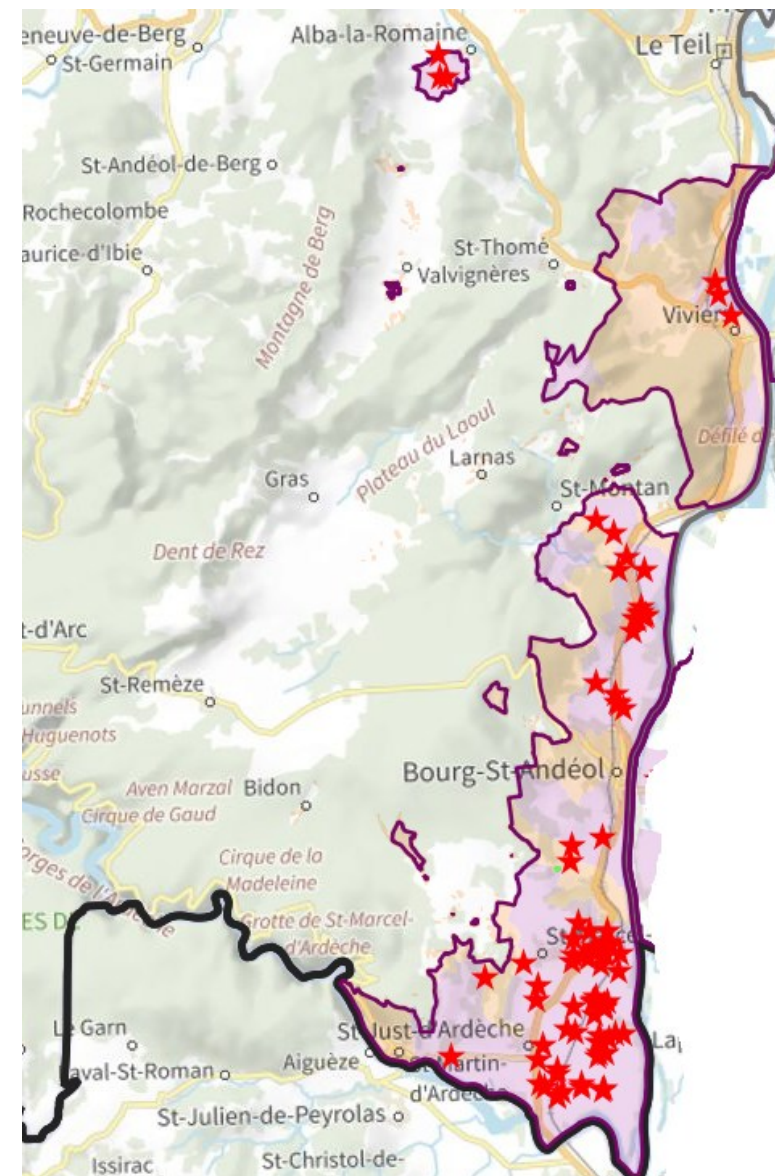

-  Zone de prospection fine
-  Zone de prospection bord de parcelle
-  Zone délimitée de l'Ardèche
-  Positif FD et BN NEW



# Bilan de la ZD Ardèche

## Zone sud Ardèche

### Zones de traitement 2025

-  Zone 0 traitement
-  Zone 1 traitement
-  Zone 2 traitements
-  Zone 3 traitements

